



Relatório do Ano 2001

Lisboa, 05 de Junho de 2002



1. Introdução e Enquadramento.....	2
2. Gestão Acompanhamento e Controlo.....	5
2.1. Implementação do Programa.....	5
2.2. Candidaturas e decisões.....	5
2.3. Sistema de informação.....	6
2.4. Controlo.....	8
2.5. Encontro Anual.....	9
3. Adaptações do Complemento de Programação.....	10
4. Estado de Progresso do Programa.....	11
4.1. Execução financeira.....	11
4.2. Subsídios Reembolsáveis.....	22
4.3. Execução em Lisboa e Vale do Tejo.....	23
4.4. Utilização da Assistência Técnica.....	24
4.5. Execução por Domínios de intervenção.....	24
4.6. Pedidos de pagamento e transferências da C.E.	24
4.7. Taxas médias de financiamento.....	25
4.8. Execução material.....	25
4.9. Critérios de selecção.....	26
5. Evolução previsível para 2002-2003.....	26
6. Divulgação, Informação e Publicidade.....	27
7. Compatibilidade com Outras Políticas comunitárias.....	27

ANEXOS:

- I. Enquadramento Regulamentar do Mare
- II. Acompanhamento do Processo de Decisão de Candidaturas
- III. Programação Financeira por Eixo Prioritário e por Regiões em Transição
- IV. Homologações até 31/12/2001 por Eixo Prioritário e por Medida
- V. Execução até 31/12/2001 por Eixo Prioritário e por Medida
- VI. Homologações e Execução até 31/12/2001 por Regiões em Transição
- VII. Homologações e Execução até 31/12/2001 por Domínio de Intervenção
- VIII. Fluxos Financeiros com a Comissão Europeia e Balanço da Regra n+2
- IX. Taxas de Apoio a 31/12/2001
- X. Indicadores de Acompanhamento Material a 31/12/2001
- XI. Listagem dos projectos aprovados

1. Introdução e Enquadramento

1.1. Evolução socio-económica

Os dados para 2001, actualmente disponíveis, apontam para um nível de desembarques de pescado fresco, capturado em águas nacionais, da ordem das 150.000 toneladas, ligeiramente inferior ao verificado no ano anterior.

No Continente o segmento que mais contribuiu para o decréscimo foi o das embarcações polivalentes; pelo contrário, o segmento do cerco verificou uma ligeira subida em volume. Foi na Região Autónoma dos Açores que se deu o maior decréscimo - cerca de 13% em relação ao ano 2000.

À semelhança do ocorrido no ano 2000, não se verificaram desembarques de pescado de Marrocos, em 2001, em virtude da ausência de Acordo de pesca entre a União Europeia e o Reino de Marrocos, tendo-se mantido as compensações financeiras concedidas desde a cessação do referido Acordo, no âmbito do MARE, aos armadores e tripulantes das embarcações que operavam tradicionalmente naquele pesqueiro.

As descargas provenientes de águas de Espanha sofreram igualmente um pequeno decréscimo. A variação negativa da produção primária desembarcada, em volume, foi menos acentuada de 2000 para 2001 do que de 1999 para 2000, -2% contra -10%. Para a generalidade dos segmentos da frota, os preços médios do pescado desembarcado cresceram tal como aconteceu no período anual anterior.

No que respeita à pesca em pesqueiros externos, são os navios que operam na zona NAFO os que capturam o maior volume de pescado - 14,9 mil toneladas. Em segundo lugar, estão os que operam no Atlântico Sudeste e Sudoeste - 4,6 toneladas.

No sentido de tentar travar a redução das capturas motivada, em parte, pelos níveis de exploração de algumas espécies, foram tomadas medidas de protecção dos recursos, nomeadamente:

- a paragem obrigatória da pesca da sardinha, durante dois meses, a norte da Figueira da Foz, medida acompanhada de compensação financeira aos tripulantes e armadores das embarcações de cerco, no âmbito do MARE,
- a melhoria da transmissão à autoridade inspectiva dos desembarques da gamba congelada, a par de um ajustamento nas áreas interditas à captura de gamba-branca em época anual de defeso, e
- a implementação de novas regras de licenciamento das embarcações de pesca visando impedir aumentos da capacidade e do esforço de pesca.

Verificou-se um ligeiro decréscimo da arqueação e do número de unidades da frota nacional, em termos globais, no sentido de prosseguir a redução do esforço de pesca; para esta situação contribuíram os

abates apoiados no âmbito dos programas comunitários e nacionais e as restantes saídas da frota, sem apoio financeiro.

Salienta-se a publicação de diplomas cuja matéria tratada está estreitamente relacionada com a actividade do sector das pescas: o Decreto n.º 2/2001, de 26/01/2001, que aprovou o Acordo relativo à aplicação das disposições da Convenção das Nações Unidas sobre o Direito do Mar, respeitantes à conservação e gestão das populações de peixes transzonais e das populações de peixes altamente migradores e a Resolução do Conselho de Ministros n.º 152/2001, de 11/10/2001, que adoptou a Estratégia Nacional de Conservação da Natureza e da Biodiversidade.

Na vertente da dinamização do mercado interno e externo dos produtos da pesca, verificaram-se iniciativas, apoiadas pelo IFOP, no quadro do MARE, tais como uma campanha de dinamização do consumo interno de conservas de peixe, com acções de divulgação junto de escolas do norte, centro e sul do Continente, e bem assim a participação de Portugal na European Seafood Exposition, em que, para além da representação institucional assegurada pela Direcção-Geral das Pescas e Aquicultura, estiveram representadas diversas associações e empresas da área da indústria de conservas, de congelados, de produtos de aquicultura e de secagem de bacalhau.

No momento em que se redige o presente relatório, tem-se conhecimento, que o evento se traduziu, por um lado, num aumento de exportações de congelados e conservas para a Europa, e, por outro lado, que a representação de empresas portuguesas foi reforçada na European Seafood Exposition de 2002.

Foram desenvolvidas diversas acções de divulgação da aplicação da legislação comunitária relativa à melhoria da informação a prestar obrigatoriamente, a partir de 1 de Janeiro de 2002, ao consumidor que adquire produtos da pesca e aquicultura, designadamente a denominação comercial, o método de produção e a zona de captura. As acções de divulgação incluíram a distribuição de material de promoção e de etiquetas-modelo e envolveram as câmaras Municipais.

1.2. Legislação publicada em 2001 com efeitos no PO PESCA

- Portaria n.º 69-A/2001, de 2 de Fevereiro: Regulamento dos apoios a armadores e tripulantes por força da paragem biológica da pesca da sardinha ;
- Despacho Normativo n.º 10/2001, de 8 de Fevereiro: Regulamento de Aplicação da Medida “Protecção e Desenvolvimento dos Recursos Aquáticos” ;
- Despacho Normativo n.º 11/2001, de 9 de Fevereiro: Regulamento de Aplicação da Medida “Equipamentos de Portos de Pesca”. Alterado pelo Despacho Normativo n.º 31/2002, de 15 de Março;
- Portaria n.º 212/2001, de 15 de Março: Regulamento de Aplicação do Domínio “Prospecção e Investigação Aplicada às Pescas”;
- Portaria n.º 476/2001, de 10 de Maio: Regulamento de Aplicação da Medida “Acções Piloto e Projecto Inovadores”;

- Decreto-Lei n.º 168/2001, de 25 de Maio: Funcionamento do Sistema Nacional de Controlo do III Quadro Comunitário de Apoio ;
- Portaria n.º 684/2001, de 5 de Julho: Modalidades de articulação entre os diferentes níveis de controlo do Sistema nacional de Controlo do III Quadro Comunitário de Apoio;
- Portaria n.º 951/2001, de 6 de Agosto: Regulamento do Regime de Apoio à Cessação Temporária da Actividade das Embarcações e Tripulantes que Operavam ao Abrigo do Acordo de Cooperação em Matéria de Pesca entre a Comunidade Europeia e Marrocos (vigência do Regulamento: 1 de Janeiro de 2001 a 31 de Dezembro de 2001). Alterada pela Portaria n.º 1273/2001, de 13 de Novembro;
- Despacho n.º 18424/2001 (2ª série), de 9 de Agosto: Critérios de licenciamento das embarcações de pesca em 2002;
- Portaria n.º 981/2001, de 16 de Agosto: Regulamento de Aplicação da Medida «Promoção e Prospecção de Novos Mercados»;
- Portaria n.º 1261/2001, de 31 de Outubro: Atribuição de prémios fixos aos pescadores cujos contratos de trabalho ou actividade profissional terminem em virtude da embarcação a bordo da qual exerciam a sua profissão cessar definitivamente a actividade, no contexto da constituição de uma sociedade mista ou de uma acção de paragem definitiva das actividades de pesca aprovadas no âmbito dos Decreto-Leis n.ºs 189/94, de 5 de Julho, e 224/2000, de 9 de Setembro, e das Portarias n.ºs 577/94, de 12 de Julho, 1080/2000 e 1081/2000, ambas de 8 de Novembro e da Portaria n.º 1086/2000, de 11 de Novembro. Alterada pela Portaria n.º 437/2002, de 22 de Abril.

2. Gestão Acompanhamento e Controlo

2.1. Implementação do programa

As várias medidas do programa já foram todas objecto de regulamentação. Contudo, na medida “Estruturas de Apoio à Competitividade” apenas foi publicado o regulamento relativo à acção de Prospecção e Investigação Aplicada, estando em preparação o regulamento relativo à Engenharia Financeira. A tabela do Anexo I apresenta os vários diplomas publicados por eixos e medidas.

2.2. Candidaturas e decisões

Desde o início do QCAIII, a Direcção Geral das Pescas e Aquicultura recebeu cerca de 2318 candidaturas a apoios do Programa Operacional Pesca (*Mare*), das quais, 1967 foram objecto de decisão, 328 encontram-se candidatas e 23 foram arquivadas

CANDIDATURAS ENTRADAS NA DGPA NO PERÍODO 2000-2001

Actual estado das candidaturas	IFOP	FEDER	TOTAL
Candidatos	322	6	328
Aprovados	1.918	11	1.929
Reprovados	27	0	27
Desistidos	11	0	11
Arquivados	22	1	23
Total	2.300	18	2.318

No ano de 2001, realizaram-se 9 unidades de Gestão, tendo sido aprovados 1.199 projectos, cujo investimento elegível ascendeu a 84.992 mil euros e a despesa pública a 62.248 mil euros, para uma programação de 56.807 mil euros e 37.082 mil euros, respectivamente.

2.3. Sistema de informação

As funcionalidades do Módulo de Gestão de Projectos do Sistema Integrado Informático da Direcção-Geral das Pescas e Aquicultura (DGPA), SI2P, foram concebidas e parametrizadas da forma mais horizontal possível, e por consequência mais generalista, para que o módulo suportasse tipologias de projecto distintas, possibilitando a sua utilização pelas medidas desconcentradas.

A equipa de desenvolvimento da aplicação, Accenture, iniciou a análise em Junho de 2001, em colaboração com responsáveis dos vários departamentos da DGPA e da Estrutura de Apoio Técnico (EAT) do Programa Operacional Pesca.

A análise e desenho da aplicação decorreu entre Junho e Setembro de 2001, terminando com a aprovação da análise funcional. Paralelamente, a equipa desenvolveu o desenho da aplicação.

A aplicação foi concebida para um ambiente Web, conferindo o acesso de qualquer ponto da Intranet/Internet. No desenho e desenvolvimento recorreu-se a ferramentas ORACLE:

- CASE*Designer na componente de modelização de dados,
- JDeveloper e Report Builder na construção dos programas e relatórios que constituem a aplicação, e
- *Workflow* Builder na definição dos processos automáticos que permitem o fluxo de informação entre os vários departamentos da DGPA e a EAT.

A centralização dos dados numa única Base de Dados foi um requisito solicitado pela DGPA, com vista à partilha de informação em tempo real entre os vários departamentos da Sede, Direcções Regionais e Regiões Autónomas. A integração da Informação reforçada pela introdução da automatização de processos administrativos através do Workflow, visa o apoio à gestão.

No desenvolvimento da aplicação foi dada prioridade ao Módulo de Gestão de Projectos Financiados no âmbito do PO PESCA do QCA III, dada a necessidade de inserir candidaturas em euros a partir de Janeiro de 2002. A calendarização do desenvolvimento contemplou duas fases, a primeira relativa ao Módulo de Gestão de Projectos Financiados - Projectos IFOP e funcionalidades associadas e a segunda correspondente aos restantes módulos da DGPA e projectos FEDER do PO PESCA.

A análise do Módulo de Fundos baseou-se na aplicação cessante, SIGEP, e nas exigências de regulamentos comunitários e nacionais, assim como informação solicitada por outros organismos envolvidos na Gestão de projectos e/ou Fundos.

A fase de construção e teste do Módulo de Fundos - Projectos IFOP decorreu até ao final do ano 2001. Até esta data o sistema de informação do Mare apoiou-se no SIGEP do QCA II, o qual serviu ainda de base à preparação do presente relatório.

Foi efectuada a migração dos dados da aplicação SIGEP para o Módulo de Fundos, o qual ficou disponível a partir do início de 2002, com as seguintes funcionalidades: Tabelas Gerais, Gestão de Programas, Dados de Projectos e Recolha de Candidaturas. O módulo de “Tabelas Gerais” do SI2P foi igualmente implementado.

Em Dezembro de 2001 decorreu uma acção de formação com elementos da Estrutura de Apoio Técnico e com elementos dos departamentos envolvidos na Gestão de Projectos sobre os Módulos “Tabelas Gerais” e “Fundos”.

O intercâmbio de informação com o IFADAP, envolvido na gestão de projectos, será efectuada com recurso ao envio de ficheiros, cujo conteúdo e formato será definido em Protocolo. Os ficheiros irão conter informação sobre a execução dos projectos, nomeadamente, pagamentos e despesas.

Em relação ao intercâmbio de informação com a DGDR, optou-se pela seguinte metodologia: os dados dos projectos serão registados no SIFEC da DGDR e exportados posteriormente para o sistema do Gestor.

À data da elaboração deste relatório o novo sistema de informação já se encontra em funcionamento, esperando-se que esteja totalmente operacional até ao fim de Junho de 2002.

2.4. Controlo

2.4.1. Enquadramento institucional

O Regulamento (CE) n.º 1260/1999 do Conselho, de 21 de Junho de 1999, no capítulo II, artigos 38.º e 39.º, estabelece disposições respeitantes ao controlo financeiro das intervenções operacionais, no âmbito dos fundos estruturais. Por sua vez, o Regulamento (CE) n.º 438/2001 da Comissão, de 2 de Março de 2001, estabelece as regras de execução do Regulamento atrás citado, no que respeita aos sistemas de gestão e de controlo das referidas intervenções.

No respeito dos Regulamentos comunitários acima identificados e, bem assim, do disposto no artigo 42.º do Decreto-Lei N.º 54-A/2000, de 7 de Abril, respeitante aos órgãos de controlo da execução das intervenções operacionais, foi regulamentado o funcionamento do Sistema Nacional de Controlo do III Quadro Comunitário de Apoio (SNC), através do Decreto-Lei n.º 168/2001, de 25 de Maio, e foram estabelecidas as modalidades de articulação entre os diferentes níveis do SNC, mediante a Portaria N.º 684/2001, de 5 de Julho.

2.4.2. Estrutura de controlo

O controlo de 1.º nível é da responsabilidade do Gestor, apoiado nessa função pela DGPA e pelo IFADAP.

Pela DGPA, é o Departamento de Economia Pesqueira e Estatística que assegura as tarefas indispensáveis ao controlo de 1.º nível do Programa Operacional PESCA, enquanto a Estrutura de Apoio Técnico não for reforçada em meios humanos, por forma a viabilizar a constituição de uma unidade de controlo segregada da unidade de gestão, em termos funcionais.

Pelo IFADAP, é a Direcção de Inspeção - DINS, que tem a responsabilidade da execução das operações de controlo de 1.º nível, nomeadamente a realização de acções de controlo dos destinatários das ajudas.

Ao controlo de 1.º nível compete:

- Exercer o controlo concomitante, o qual incide nas fases de candidatura e execução do projecto ou acção;
- Assegurar a fiabilidade dos procedimentos;
- Exercer o controlo a posteriori após a execução do projecto ou acção;
- Assegurar a validade dos critérios subjacentes à análise da despesa certificada;
- Verificar a forma como os órgãos de gestão ou as suas estruturas garantem a fiabilidade dos documentos constantes das candidaturas;

- Assegurar a recolha da informação necessária à caracterização das componentes dos projectos ou acções, bem como a eficácia do acompanhamento da execução dos projectos ou acções.

O controlo de 2º nível é assegurado pela Inspeção Geral e Auditoria de Gestão do MADRP (IGA), na vertente IFOP e pela Direcção Geral do Desenvolvimento Regional (DGDR) na vertente FEDER.

O controlo de alto nível, que compreende, nomeadamente, a comunicação à Comissão Europeia das irregularidades detectadas e a emissão da declaração no encerramento da intervenção compete à Inspeção Geral de Finanças (IGF).

2.4.3. Formalização de procedimentos

A formalização dos procedimentos no que respeita ao controlo de 1º nível consta, por um lado, da descrição das pistas de gestão e controlo (Vertentes FEDER e IFOP), no âmbito do artº 5º do Regulamento (CE) nº 438/2001 de 2 de Março, e, por outro lado, de um Manual de Procedimentos com as metodologias específicas de controlo, elaborado pelo IFADAP.

2.4.4. Acções de controlo de 1º nível

No ano de 2001, foram sujeitos a controlo de 1º nível 147 projectos de paragem temporária da actividade por motivo da cessação do acordo com Marrocos, correspondendo a uma despesa pública da ordem dos 3.600 mil euros, não tendo à data de 31/12/2001 sido comunicada nenhuma irregularidade.

2.4.5. Auditoria do Tribunal de Contas

No 1º trimestre de 2001, o Tribunal de Contas procedeu a uma auditoria de acompanhamento do desenvolvimento da estrutura de gestão e controlo do PO PESCA, no quadro de uma auditoria do QCA III.

2.5. Encontro Anual

Realizaram-se a 15 e 22 de Outubro os 1ºs Encontros Anuais entre a Comissão Europeia e as Autoridades de Gestão dos Programas Sectoriais do QCA III, ao abrigo do artº 34º do Regulamento (CE) nº 1260/1999, de 21 de Junho. No dia 15 foram tratados alguns aspectos comuns a todos os programas sectoriais, nomeadamente o quadro jurídico e metodologias de trabalho. Na 2ª reunião

foram tratadas matérias específicas ao PO Pesca, encontrando-se a 31/12/2001, em apreciação o projecto de acta da reunião.

3. Adaptações do Complemento de Programação

Considerando os apoios concedidos a armadores e pescadores no âmbito da cessação do acordo com Marrocos e da paragem biológica da frota do cerco no período compreendido entre 10 de Fevereiro e 8 de Abril de 2001 foi necessário efectuar o reforço financeiro da medida “Cessação Temporária e Outras Compensações” por contrapartida de outras medidas do eixo “Outras Medidas”.

Este ajustamento financeiro foi objecto de análise pela Comissão de Acompanhamento, tendo o Complemento de Programação sido modificado a 28 de Maio e 21 de Novembro de 2001, mantendo-se inalterados os valores globais do eixo “Outras Medidas”.

4. Estado de Progresso do Programa

4.1. Execução Financeira

4.1.1. Execução do Mare

No ano de 2001 foram homologados 1.199 projectos, com uma despesa total de 84.992 mil euros, assegurados por um financiamento público de 62.248 mil euros, do qual 40.981 mil euros respeitam ao IFOP e 8.117 mil euros ao FEDER. A despesa total aprovada para o ano, fixou-se em 168% do valor programado.

Por sua vez, a despesa pública executada no ano transacto pelas entidades executoras, foi de 12.926 mil euros, que corresponde a 35% da despesa pública programada para o mesmo período.

O gráfico seguinte sintetiza a execução financeira do Programa Mare em 2001:

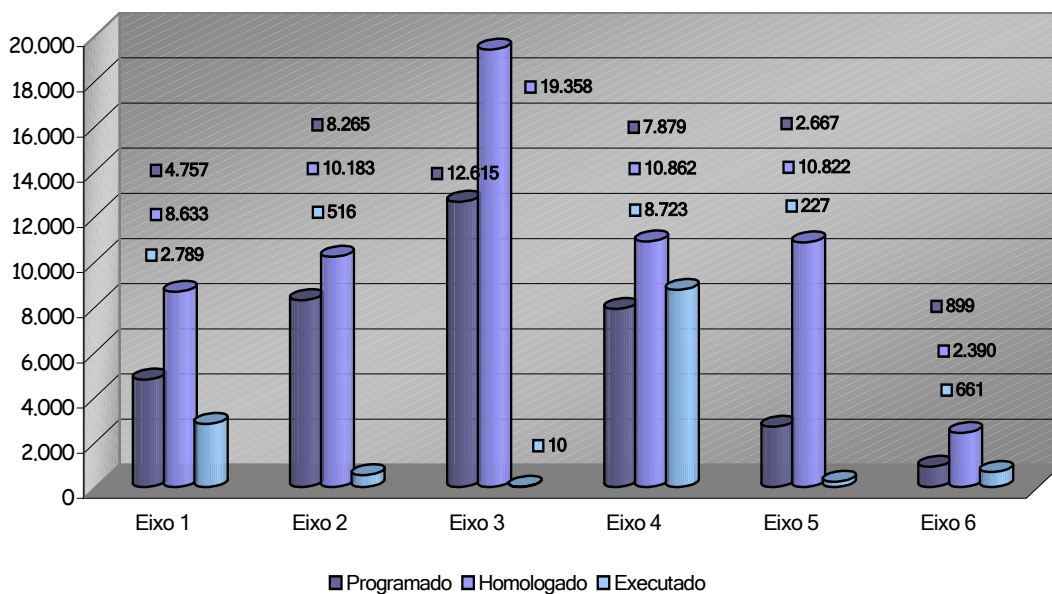

Para o período de 2000-2001, a despesa pública aprovada ascendeu a 71.230 mil euros, tendo a despesa pública realizada totalizado a importância acumulada de 21.817 mil euros, para uma programação para o mesmo período de 73.742 mil euros. A taxa de execução efectiva (relação entre a despesa pública concretizada e a despesa pública programada acumulada) fixou-se em 30%.

Por fontes de financiamento, o ponto de situação da execução do programa no período 2000-01 é o seguinte:

FONTES DE FINANCIAMENTO	IFOP	FEDER
Taxa de compromisso	86%	281%
Taxa de execução	31%	6%

4.1.2. Execução financeira por eixo e medida

4.1.2.1. Eixo 1 - Ajustamento do Esforço de Pesca

Em 2001 foram aprovados e homologados 152 projectos de investimento elegível no valor de 8.633 mil euros, valor que iguala a despesa pública aprovada e que face ao programado para o ano em causa representa uma taxa de compromisso de 181%.

A despesa pública realizada cifrou-se em 2.789 mil euros, o que em relação ao valor aprovado, para este ano, corresponde a uma taxa de realização de 32%.

Em Dezembro de 2001 encontravam-se concluídos materialmente 72 dos 152 projectos aprovados, traduzindo-se numa taxa de execução material de 47%.

O ponto de situação da execução financeira no período de 2001 está expresso no gráfico, em termos de percentagem e valor (mil euros) :

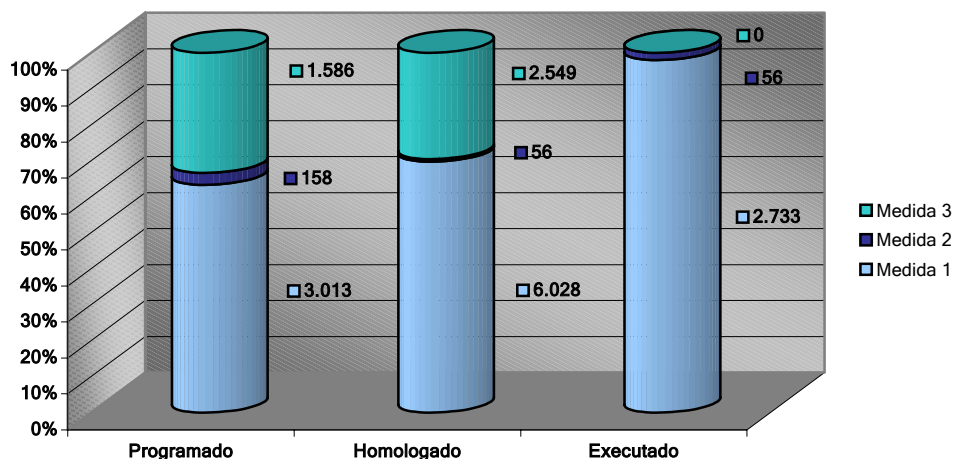

Medida 1.1 - Cessação Definitiva por Demolição

No âmbito desta medida foram aprovados em 2001, 160 projectos, dos quais 10 vieram a desistir, 14 foram indeferidos e 6 arquivados, tendo transitado para 2002, 41 projectos em sede de candidatura.

Cerca de 2/3 das embarcações aprovadas para demolição, em 2001, foram embarcações de pequeno porte (polivalentes com comprimento de fora a fora inferior a 12 m). As restantes foram, na sua maior parte, embarcações polivalentes com mais de 12 de comprimento de fora a fora. Apenas 5 pertencem a outros segmentos da frota costeira. A idade média ronda os 29 anos. Entre as embarcações aprovadas destacam-se, pelo seu número significativo, as registadas, em 1º lugar, no porto de Setúbal, e em 2º lugar, no porto de Vila Franca de Xira. Cerca de metade das embarcações aprovadas em 2001 foram efectivamente abatidas à frota de pesca por demolição nesse mesmo ano; as restantes deverão sê-lo em 2002.

A despesa pública aprovada, sem considerar o valor dos 10 projectos desistidos, ascendeu a 6.028 mil euros, em que o IFOP irá comparticipar com 4.520 mil euros. A execução desta medida cifrou-se em 2.733 mil euros, em termos de despesa pública, a que correspondeu uma componente do IFOP de 2.049 mil euros.

A taxa de compromisso para esta medida no ano é de 200% e no período de 2000-2001 de 100%. A taxa de execução face ao programado, foi de 91% para 2001 e de 46% e para o período 2000-01.

A 31/12/2001, encontravam-se concluídas 71 das 150 candidaturas aprovadas, o que representa um taxa de execução material, face à tonelagem de arqueação aprovada, de 37%.

Medida 1.2 - Transferência para País Terceiro e Afectação a Outros Fins.

No âmbito desta medida foi aprovado 1 projecto cuja despesa pública ascendeu a 56 mil euros e que se encontra concluído tanto material como financeiramente. As taxas de compromisso e execução para o ano, face ao aprovado, ascendem assim a 100%. Se tivermos em conta o programado para o mesmo período, estas taxas traduzem-se em 35%, tanto a nível de compromisso como de execução.

Medida 1.3 - Sociedades Mistas

Em 2001 foi aprovado 1 projecto envolvendo 3 embarcações, com um investimento elegível de 2.549 mil euros e com um financiamento público de 1.912 mil euros, fixando-se a taxa de compromisso, face ao programado, em 161%.

O início da execução deste projecto está previsto para 2002, pelo que a execução foi nula.

4.1.2.2. Eixo 2 - Renovação e Modernização da Frota

Em 2001 foram aprovados 59 projectos de renovação e modernização da frota de pesca (29 construções e 30 modernizações). A despesa pública aprovada atingiu 10.183 mil euros, ou seja, 123% do valor previsto para este ano.

A despesa pública executada cifrou-se em 516 mil euros, fixando-se a taxa de execução relativamente ao programado em 6%. Se tomarmos como referência o período 2000-2001 a taxa de compromisso para este eixo foi de 62% e a taxa de execução alcançou os 3%.

Das construções aprovadas, no período 2000-2001, 2 encontram-se materialmente concluídas e as respectivas embarcações registadas no ficheiro da frota. Quanto às modernizações, dos 30 projectos aprovados, encontram-se concluídos 3.

No seguinte gráfico pode-se verificar o ponto de situação deste eixo, em termos do peso relativo de cada medida na despesa pública programada, homologada e executada, relativamente ao período 2001:

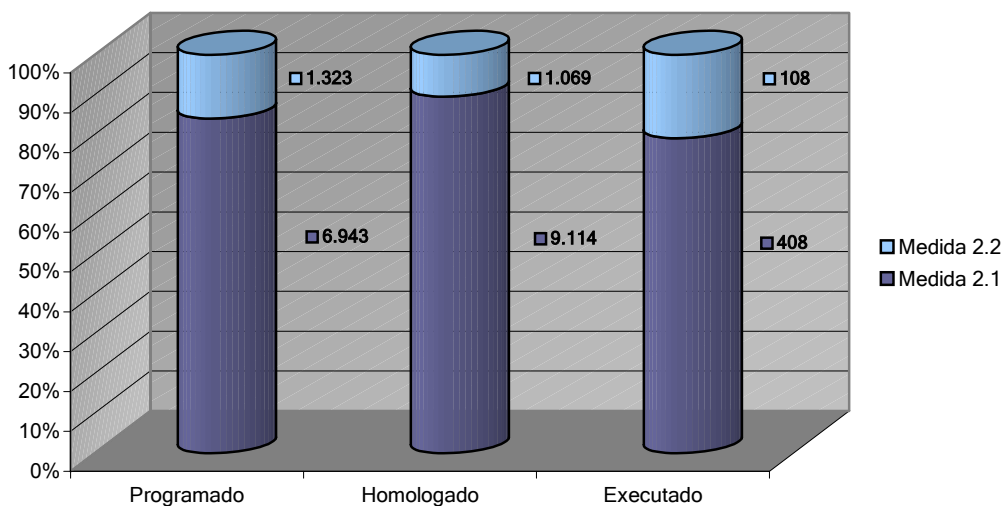

Em termos da evolução da execução financeira, o panorama do eixo é o seguinte:

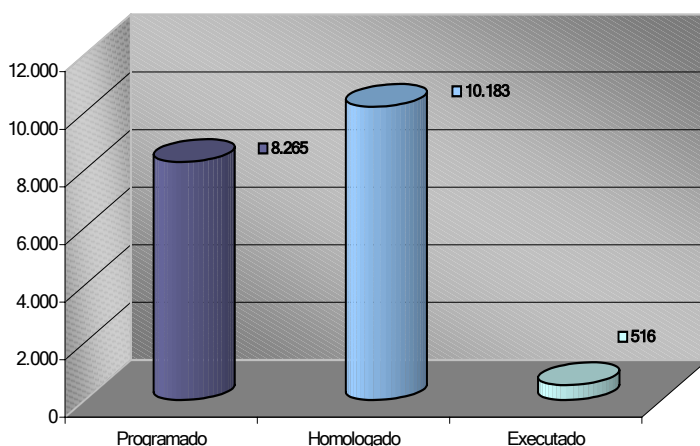

Medida 2.1 - Construção de Embarcações

Em 2001 foram aprovados 29 projectos de construção correspondentes a um investimento total de 19.666 mil euros e a uma comparticipação pública de 9.114 mil euros.

Cerca de 50% dos projectos de novas construções correspondem a embarcações polivalentes que irão operar na ZEE portuguesa, em zonas de pesca geralmente mais distantes da costa daquelas em que operavam as embarcações que vão substituir.

Mais de 25% são projectos de embarcações do cerco que substituem unidades do mesmo segmento da frota de pesca, com melhores condições de operacionalidade. Merece igualmente destaque a construção de 2 embarcações do Largo que dirigirão a sua actividade ao arrasto de crustáceos fora da ZEE nacional. As novas embarcações aprovadas serão construídas por contrapartida de embarcações com idade média de 30 anos. A maioria destina-se a ser registada nas zonas centro e norte do Continente.

Em termos de compromisso da despesa pública, esta medida atingiu 131% face ao valor programado para o mesmo período e em 66% se for tomado como referência o valor programado para o período 2000-2001.

A despesa pública executada alcançou os 408 mil euros, fixando-se a taxa de execução relativamente ao programado para 2001 em 6% e em 3% para o período de 2000-2001.

Medida 2.2 - Modernização de Embarcações

Em 2001 foram aprovados 30 projectos de investimento, com um custo total de 2.196 mil euros, estando o seu financiamento assegurado através de uma comparticipação pública de 1.069 mil euros,

correspondente a uma taxa de 81% da despesa pública programada para o ano e a 40% para 2000-2001.

A execução financeira desta medida ascendeu a 254 mil euros, fixando-se a taxa de execução, face ao programado, para o ano em 8% e em 4% para o período 2000-2001.

As modernizações aprovadas dizem respeito na sua maior parte a embarcações polivalentes de mais de 12 m de comprimento e a arrastões costeiros. Os restantes projectos de modernização dizem respeito a unidades polivalentes da pequena pesca e a embarcações do cerco. A idade média das embarcações a modernizar é de 22 anos.

4.1.2.3. Eixo 3 - Protecção e Desenvolvimento dos Recursos Aquáticos, Aquicultura, Equipamentos dos portos de Pesca , Transformação e Comercialização

Em 2001 foram aprovados 30 projectos no âmbito deste eixo, correspondentes a um investimento total de 30.422 mil euros e assegurado por uma comparticipação pública de 19.358 mil euros.

No seguinte quadro encontra-se sintetizado o ponto de situação da execução financeira do eixo 3, por medida e para o período 2001:

Mil euros

Medidas	Projectos aprovados	Despesa Pública	Execução da Despesa Pública
3.1-Protecção e Desenvolvi/o dos Recursos Aquáticos	1	4.584	0
3.2 - Desenvolvimento da Aquicultura	11	4.866	10
3.3 - Equipamento de Portos de Pesca	8	1.858	0
3.4 - Transformação e Comercialização	10	8.050	0
TOTAL	30	19.358	10

A taxa de compromisso deste eixo, face ao valor programado para 2001, fixou-se em 153% e em 77% para o período até 31/12/2001.

A despesa pública executada ascendeu a 10 mil euros, fixando-se a taxa de execução face ao programado para o ano em 1%. O baixo valor da execução deste eixo deve-se ao facto da quase totalidade dos projectos aprovados ter o seu início programado apenas para o ano 2002, tendo a sua aprovação ocorrido no final de 2001.

O seguinte gráfico representa a execução financeira do eixo no período de 2001:

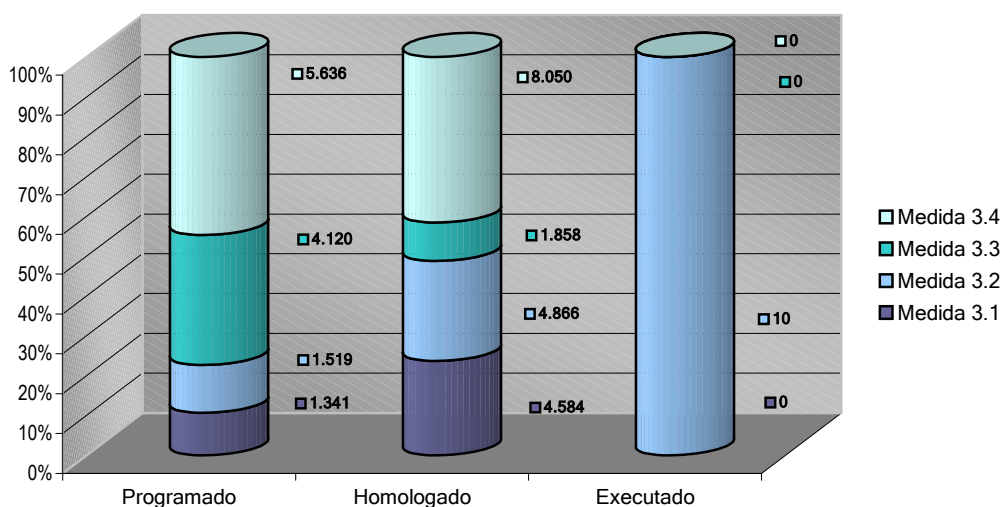

Medida 3.1 - Protecção e Desenvolvimento dos Recursos Aquáticos

No âmbito desta medida foi aprovado um único projecto apresentado pelo IPIMAR que visa a instalação e estudo de três recifes artificiais ao largo da zona Oura/Tavira e que constitui a segunda e última fase de construção e implementação do complexo recifal da Costa Algarvia.

O investimento total deste projecto ascende a 4.584 mil euros, fixando-se a taxa de compromisso face ao programado para o ano em 342% e para o período 2000-2001 em 171%.

Medida 3.2 - Desenvolvimento da Aquicultura

Em 2001 foram aprovados 11 projectos no âmbito desta medida, com um investimento elegível de 9.783 mil euros, a que corresponde um financiamento público de 4.867 mil euros, tendo sido atribuído, a título de subsídio reembolsável, o valor de 1.787 mil euros da componente IFOP e 174 mil euros da comparticipação nacional. A taxa de compromisso desta medida face ao valor programado para 2001 fixou-se em 320%.

A despesa pública executada cifrou-se em 10 mil euros, assumindo a taxa de execução face ao programado o valor de 1%.

Das 4 construções de novos estabelecimentos aquícolas

- duas são de crescimento e engorda consistindo uma delas na policultura de espécies como o robalo e a dourada e a outra na monocultura de mexilhão,
- as restantes construções respeitam a unidades de depuração e expedição de moluscos bivalves.

Em termos da modernizações/ampliação de estabelecimentos aquícolas já existentes, os 7 estabelecimentos aprovados têm as seguintes características: 6 estabelecimentos de crescimento e engorda, sendo as principais espécies a produzir, o robalo, a dourada, o mexilhão e o pregado, e 1 estabelecimento de depuração e expedição de moluscos bivalves.

Salienta-se a aprovação de dois projectos, na região Norte do país, que visam a instalação, em mar aberto, de jangadas flutuantes para a produção de mexilhão.

Como preocupação de articulação com a defesa do ambiente, os projectos aprovados em área de reserva natural, estão sujeitos a cargas máximas de produção por hectare inferiores àquelas previstas para as demais regiões.

Medida 3.3 - Equipamentos de Portos de Pesca

Os 8 projectos aprovados no âmbito da medida visam a construção de 83 armazéns de aprestos e a modernização de equipamentos, representando um investimento total na ordem dos 1.965 mil euros, a que corresponde uma comparticipação pública de 1.858 mil euros, sendo que foram atribuídos a título de subsídio reembolsável cerca de 15 mil euros da componente IFOP.

Dado que muitos dos projectos aprovados têm o seu início de execução previsto para o ano de 2002, a execução desta medida foi nula.

Medida 3.4 . Transformação e Comercialização

No ano transacto foram aprovados 10 projectos de transformação e comercialização dos produtos da pesca, cujo valor do investimento elegível ascendeu a 14.091 mil euros, a que corresponde uma despesa pública de 8.050 mil euros, fixando-se a taxa de compromisso para o ano em 143%. No âmbito desta medida, para alguns projectos, parte do apoio foi atribuído a título reembolsável e ascendendo a 1.735 mil euros da componente IFOP e 311 mil euros da componente nacional.

Os principais investimentos aprovados para apoio no âmbito desta medida repercutir-se-ão maioritariamente no segmento dos produtos congelados, prevendo-se um aumento da capacidade de congelação de aproximadamente 20.000 m³.

Actualmente está a ser desenvolvido em Peniche um polo de especialização industrial na área da pesca, que fomentará a indústria transformadora neste sector. No entanto, teme-se que este desenvolvimento venha a sofrer estrangulamentos, no que se refere às candidaturas presentes a esta medida, pois a implantação de novas unidades, poderá ser afectada pelos limites impostos à dotação da região de Lisboa e Vale do Tejo .

4.1.2.4. Eixo 4 - Outras Medidas

Em 2001 foram aprovados 945 projectos no âmbito deste eixo, correspondentes a um investimento total de 10.862 mil euros e assegurado por uma comparticipação comunitária do IFOP de 8.147 mil euros.

No seguinte quadro encontra-se sintetizado o ponto de situação da execução financeira do eixo 4, por medida e para o período 2001:

Mil euros

Medidas	Projectos aprovados	Despesa Pública	Execução da Despesa Pública
4.1 - Pequena Pesca Costeira	0	0	0
4.2 - Acompanhamento Sócio-Económico	42	365	0
4.3 - Promoção e Prospecção de Novos Mercados	4	1.716	0
4.4 - Acções Desenvolvidas pelo Profissionais	0	0	0
4.5 - Cessação Temporária e Outras Compensações	899	8.781	8.723
4.6 - Acções Piloto e Projectos Inovadores	0	0	0
TOTAL	945	10.862	8.723

A taxa de compromisso deste eixo face ao valor programado para 2001, fixou-se em 138% e em 116% para o período até 31/12/2001.

A despesa pública executada ascendeu a 8.723 mil euros, fixando-se a taxa de execução face ao programado para o ano em 111%.

A programação actual do P.O.Pesca não prevê para o ano 2002, verbas para as medidas 4.1 e 4.4, pelo que o seguinte gráfico reflecte apenas a situação para as restantes medidas do eixo 4:

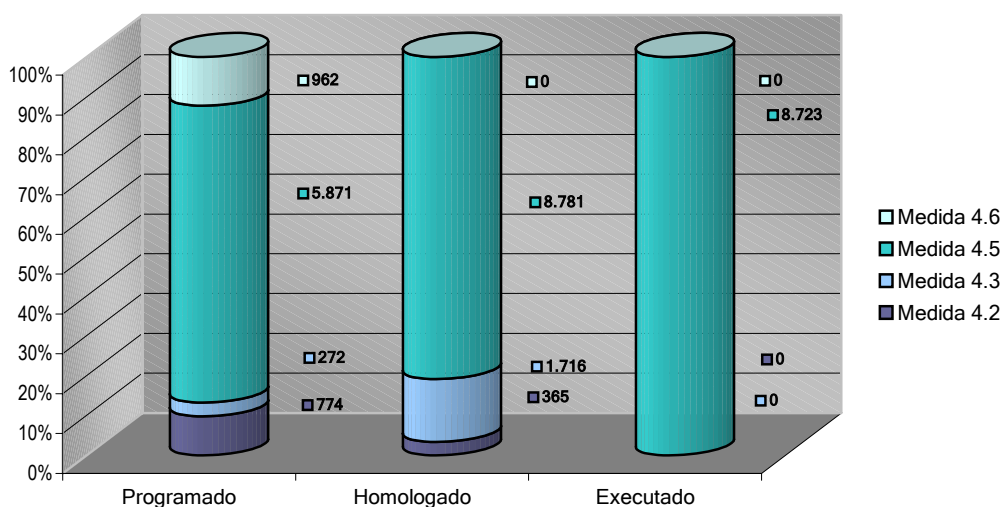

Medida 4.2 - Acompanhamento Sócio - Económico

No âmbito desta medida foram aprovados em 2001, 42 pagamentos de prémios fixos individuais a pescadores afectados pela imobilização definitiva de embarcações de pesca e pela constituição de sociedades mistas, que envolvem um valor de 365 mil euros, fixando-se a taxa de compromisso no ano em 47%.

A execução desta medida foi nula, dado que a aprovação destes projectos ocorreu no final do ano, sendo previsível que os pagamentos a efectuar venham a concretizar-se em 2002.

Medida 4.3 - Promoção e Prospecção de Novos Mercados

Em 2001, a Direcção Geral das Pescas e Aquicultura apresentou quatro projectos no âmbito desta medida, no total de 1.716 mil euros, a que corresponde um cofinanciamento comunitário de 1.287 mil euros. A taxa de compromisso, face ao aprovado no ano, ascendeu a 631%.

Medida 4.5 - Cessação Temporária e Outras Compensações

Em 2001, foram aprovados 899 projectos, relativos a compensações concedidas aos armadores e pescadores afectados pela paragem biológica da pesca dirigida à sardinha. A despesa pública aprovada foi de 8.781 mil euros, sendo que 1.106 mil euros se referem a compensações pela paragem biológica da sardinha. O montante de 7.675 mil euros corresponde aos apoios concedidos e pagos em 2001 a pescadores e armadores afectados pela cessação do acordo de Pesca com Marrocos desde Dezembro de 1999.

A taxa de compromisso desta medida fixou-se em 150%, sendo a taxa de execução, face ao programado até 2001, de 149 %, a que corresponde um total de despesa pública na ordem dos 8.723 mil euros.

Na sequência do processo de certificação da despesa de 2000 foi corrigido o valor executado naquele ano na medida “Cessação Temporária e Outras Compensações”, cujo valor ascende a 8.828.828 euros.

4.1.2.5. Eixo 5 - Criação de Condições para uma Maior Competitividade no Sector

Em 2001 foram aprovados 11 projectos apresentados pelo IPIMAR no âmbito da medida Prospecção e Investigação, a que corresponde uma despesa pública de 10.823 mil euros e uma comparticipação da componente FEDER de 8.117 mil euros.

A taxa de compromisso face ao programado para o ano 2001 veio a fixar-se em 406%, tendo a taxa de execução para o mesmo período atingido os 8%, a que corresponde um montante de despesa pública de 227 mil euros. De notar que se trata de projectos plurianuais, cujo cronograma de execução se estende até 2006. O seguinte gráfico representa a execução financeira do eixo no período de 2001:

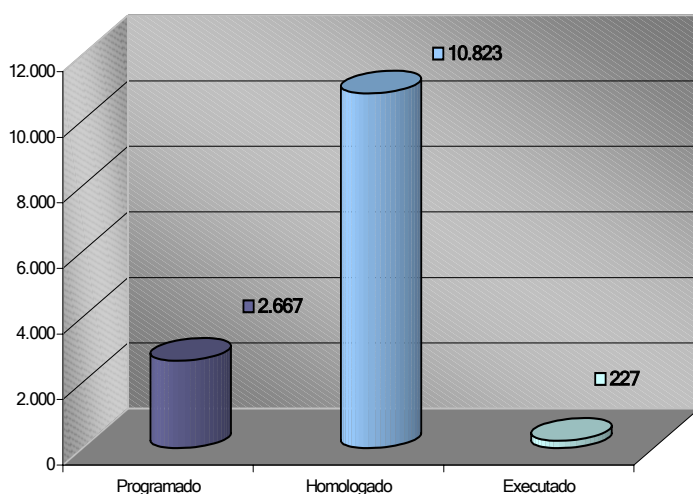

Os projectos aprovados são, em boa parte, estudos de investigação aplicáveis aos subsectores da pesca marítima, da aquicultura e da indústria transformadora, designadamente projectos que incidem sobre tecnologias de pesca e da produção aquícola, incorporação de novas tecnologias aos processos produtivos, biotecnologia dos organismos marinhos, vigilância, segurança e qualidade alimentar bem como novas metodologias de avaliação e gestão integrada de recursos pesqueiros. Outros projectos visam directamente a melhoria do conhecimento do meio ambiente onde se movem os recursos pesqueiros e se desenvolve a actividade pesqueira; concretamente, são projectos de avaliação dos impactes ambientais, da contaminação e da caracterização ecológica da zona costeira portuguesa.

Foram igualmente aprovados projectos de investimentos de apoio à actividade de investigação, nomeadamente a criação de um laboratório móvel, o apetrechamento de um laboratório localizado no Norte do país e a criação de uma rede de informação e de base de dados.

4.1.2.6. Eixo 6 - Assistência Técnica

A execução da Assistência Técnica para 2001 está sintetizada no quadro seguinte:

Ano	Despesa Programada	Despesa Aprovada	Despesa Executada	Un: mil euros	
				Taxa de compromisso	Taxa de execução
2001	899	2.390	661	266%	74%

Relativamente a esta medida importa referir que a despesa homologada inclui já o projecto de 2002 da Assistência Técnica o que contribui para a elevada taxa de compromisso no ano.

Na execução da Medida 6 - Assistência Técnica para o ano 2001, cujo total se cifrou em 661 mil euros encontra-se incluída parte da execução da Assistência Técnica de 2000, num total correspondente a 67,046 mil euros. O seu registo foi efectuado em 2001, porque, apesar de respeitarem a despesas facturadas em 2000, o respectivo pagamento foi efectuado apenas em Janeiro de 2001, pelo que, de acordo com as regras de elegibilidade, foi considerada como elegível em 2001, devendo o relatório de 2000 ser corrigido neste valor.

4.2. Subsídios Reembolsáveis

Durante o ano transacto, os subsídios concedidos a título reembolsável a projectos aprovados no âmbito das medidas apoiadas pelo Mare, ascenderam a 5.455 mil euros e encontram-se repartidos da seguinte forma:

MEDIDAS	Mil euros	
	IFOP	OE
Construção de Embarcações	1.247	-
Modernização de Embarcações	185	-
Desenvolvimento da Aquicultura	1.787	174
Equipamentos de Portos de Pesca	16	
Transformação e Comercialização	1.735	311
TOTAL	4.970	485

4.3. Execução em Lisboa e Vale do Tejo

No período de 2001, e como já referido anteriormente, a despesa pública aprovada ascendeu a 62.248 mil euros, fixando-se a percentagem para a região de Lisboa e Vale do Tejo em 29% do valor aprovado, e em 71% para as restantes regiões.

A repartição do apoio aprovado por regiões em transição, encontra-se ilustrada no seguinte gráfico:

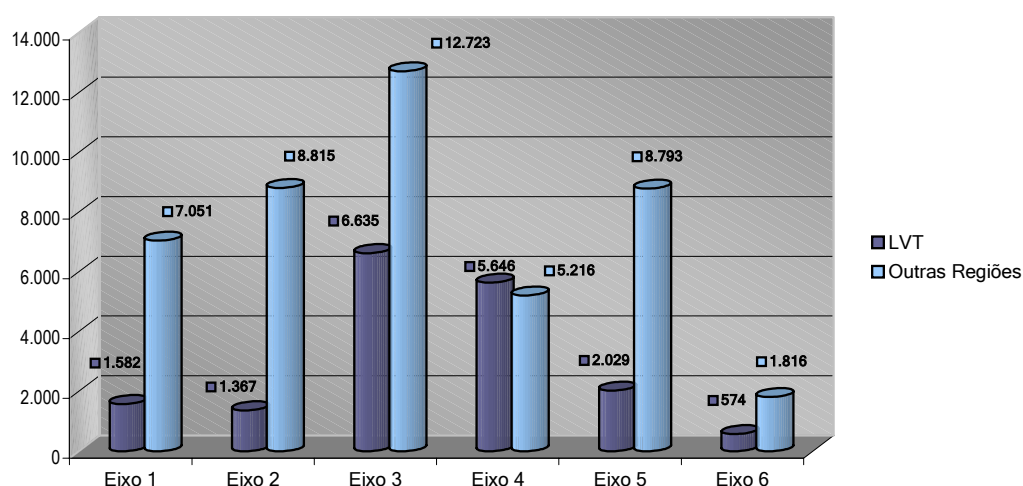

Conforme se pode verificar, é no eixo 4, que a verba disponibilizada para a Região de Lisboa e Vale do Tejo atinge valores superiores aos aprovados para as restantes regiões. Esta utilização é explicada pelos pagamentos aprovados e já efectuados no âmbito dos apoios a pescadores e armadores afectados pela cessação do acordo de Pesca com Marrocos, pois a maior parte da frota paralisada encontra-se matriculada em Sesimbra.

O valor comprometido, para o período 2000-2001, ao nível das dotações do IFOP ascende a 16,5 milhões de euros, o que corresponde a 141 % das dotações até 2001 em Lisboa e Vale do Tejo e a 65% do total previsto para 2000-2006.

Nestas circunstâncias, e para não prejudicar a realização dos investimentos previstos para esta região torna-se necessário ponderar um reforço do IFOP, na dotação de LVT do P.O. Pesca.

4.4. Utilização da Assistência Técnica

A utilização da Assistência Técnica ascendeu a 594 mil euros, dos quais 405 mil euros relativos a “despesas In”, como se verifica no quadro seguinte:

Unid: Euros

Despesas da Assistência Técnica	Domínio Intervenção	TOTAL	IFOP	OE
Despesa In		404.655	303.491	101.164
Preparação, Execução e Acompanhamento	411	404.655	303.491	101.164
Despesas Out		189.726	142.295	47.432
Informação aos cidadãos	415	62.060	46.545	15.515
Sistema de Informação	414	127.666	95.750	31.916
TOTAL		594.381	445.786	148.595

No âmbito da Assistência Técnica o IFADAP utilizou uma verba de 145.222 euros relativa a despesas com o acompanhamento das candidaturas.

4.5. Execução por Domínios de Intervenção

O quadro do Anexo VII apresenta a execução das várias medidas do programa ventiladas por domínios de intervenção, de acordo com a classificação do anexo ao regulamento (CE) n.º 438/2001, de 2 de Março.

4.6. Pedidos de Pagamento e Transferências da C.E.

Os quadros do Anexo VIII apresentam os pedidos de pagamento já solicitados à Comissão Europeia e o ponto de situação dos respectivos reembolsos.

O pedido de pagamento correspondente à despesa realizada no 2º semestre de 2001, será preparado já no primeiro semestre de 2002.

Com este último pedido de pagamento (que se prevê seja de 5 milhões de euros) estão já reunidas condições para a absorção total do compromisso de 2000. Espera-se assim, que a verificação da regra do “ano n+2” para 2000 se concretize no 1º semestre de 2002.

Em 2001 foram obtidos juros resultantes da aplicação dos saldos disponíveis em posse do Gestor, no valor de 2.325,40 euros, respeitando 2.153,15 ao IFOP e 172,25 ao FEDER.

4.7. Taxas Médias de Financiamento

A elaboração do P.O. Pesca decorreu durante o 2º semestre de 1999, período no qual, decorreu também a discussão do projecto de regulamento de aplicação do IFOP. Este regulamento foi apenas aprovado a 17 de Dezembro de 1999 e publicado no dia 30 do mesmo mês. Por este motivo, o P.O. Pesca, entregue à C.E. a 22/12/1999, foi elaborado com alguma incerteza quanto às regras a vigorar no período de programação de 2000-2006. Tal foi o caso da majoração de 10% à comparticipação do IFOP, no caso de PME's, valor que não foi tido em conta na elaboração dos quadros financeiros.

Ora no caso de projectos apresentados por PME's tem vindo a ser concedida aquela majoração, o que eleva a taxa média de comparticipação comunitária naqueles eixos, além dos valores previstos, como se verifica no Anexo IX.

Embora a divergência não seja significativa, há toda a conveniência em corrigir aquela diferença, o que poderá ser efectuado num próximo exercício de reprogramação do P.O. Pesca.

4.8. Execução material

- Eixo 1 - "Ajustamento do Esforço de Pesca"

A Medida "Cessaçãõ definitiva por demoliçãõ" apresenta uma razoável execuçãõ particularmente no que respeita ao número de navios, explicável pelo facto de ser uma Medida onde o número de candidaturas é elevado e a execuçãõ ser relativamente célere. Apesar do número relativamente elevado de navios demolidos, a arqueaçãõ e a potência correspondentes apresentam valores modestos, atendo ao facto de grande parte das embarcações demolidas pertencerem á frota local.

- Eixo 2 - "Renovaçãõ e Modernizaçãõ da Frota"

Atendendo, por um lado, à implementaçãõ relativamente tardia de ambas as Medidas que constituem o Eixo e, por outro lado, ao prazo de execuçãõ dos trabalhos, no que respeita concretamente às construções de navios de pesca, a execuçãõ material era pouco significativa, à data de 31 de Dezembro de 2001. Espera-se uma substancial melhoria da execuçãõ no decurso dos dois próximos anos.

- Eixo 4 - "Outras Medidas"

A boa execuçãõ da Medida "Cessaçãõ temporária e Outras Compensações" deve-se a duas acções: a cessaçãõ temporária por suspensãõ do Acordo de Pesca com Marrocos e a cessaçãõ temporária motivada pela paragem biológica da pesca dirigida à sardinha.

O número de embarcações imobilizadas, o número de pescadores imobilizados e o número de dias de paragem foram, respectivamente, de 30, 700 e 452.017 na primeira das acções mencionadas, e de 55, 836 e 51.547 na segunda acção.

A Medida “Promoção e prospecção de novos mercados” apresenta uma razoável execução tendo em consideração a temporalidade da participação em feiras internacionais.

O quadro do Anexo X apresenta, além da execução material verificada até 31/12/2001, a estimativa da execução material dos projectos já aprovados.

4.9. Critérios de Selecção

As candidaturas ao P.O. Pesca são ordenadas e hierarquizadas, para efeitos de decisão, de acordo com as pontuações que lhe são atribuídas. Os projectos são pontuados numa escala de 0 a 100 pontos, sendo a pontuação final atribuída com base nas pontuações ponderadas dos pareceres económico e financeiro do IFADAP e técnico e sectorial da DGPA.

A fim de evitar que projectos de menor valia, face aos objectivos do programa, possam ser aprovados, foi definido, como regra geral, que apenas serão objecto de aprovação aqueles que alcancem pelo menos 50 pontos na avaliação final.

Estas pontuações são calculadas a partir dos critérios de selecção previstos nos respectivos regulamentos publicados e são objecto de parecer das entidades responsáveis pela apreciação das candidaturas (DGPA e IFADAP). Estes critérios estão tipificados e quantificados, pelo que é sempre possível reconstituir a avaliação efectuada. Nestes critérios já se encontram incluídos parâmetros relativos a aspectos ambientais, ao carácter inovador dos projectos apresentados e à igualdade de oportunidade, nos casos aplicáveis .

5. Evolução previsível para 2002-2003

A recepção de candidaturas e a sua aprovação tem decorrido a bom ritmo, sendo de esperar que os valores previstos na programação anual se venham a concretizar no respeito da regra do “ano n+2”. O quadro seguinte apresenta a previsão da despesa para 2002/2003, ventilada por fundos. Esta previsão foi efectuada tendo em conta os cronogramas de execução dos projectos já aprovados.

PREVISÃO DE DESPESA PARA 2002/2003

Unid.: Mil Euros

Fundo	2002		2003	
	Desp. Pública	Fundo	Desp. Pública	Fundo
IFOP	30.048	23.267	30.313	23.336
FEDER	2.590	1.942	2.777	2.082
TOTAL	32.638	25.209	33.089	25.418

6. Divulgação, Informação e Publicidade

Em 2001 e no âmbito da implementação do plano de comunicação que define a estratégia a aplicar com vista à informação e à publicidade relativas ao Programa operacional PESCA e aos Fundos Estruturais, foram empreendidas diversas acções tendo em vista quer a divulgação contínua do programa, quer a publicidade regular aos apoios concedidos.

Assim, com maior relevo, destaca-se:

- a contínua divulgação da imagem do MARE, através da produção de cartazes, impressão de blocos com o logotipo, pastas publicitárias, e material de escritório (envelopes, folhas de ofício, de continuação);
- a publicação de anúncios em meios de comunicação escritos à medida que o quadro regulamentar do MARE foi sendo completado (um total de 6 anúncios na imprensa regional e de 7 na imprensa nacional), mailings dirigidos aos potenciais destinatários relativos à publicação dos regimes de apoio mais específicos (caso da medida “Prospecção e Investigação, em que foram contactadas as Universidades e outros organismos públicos de investigação na área da pesca) ;
- a realização de acções de divulgação/esclarecimento(1) e participação em encontros/feiras promovidos por entidades várias(3);
- publicação na imprensa regional e nacional de artigos de carácter institucional sobre os apoios e medidas previstas no programa;
- publicação regular, em jornais, da listagem dos projectos aprovados, com indicação dos montantes e fundos envolvidos;
- produção, por uma empresa especialista, de um site na Internet e respectivo Cd-rom, com toda a informação sobre o Programa Operacional PESCA, o qual estará disponível em meados de 2002.

As verbas dispendidas com estas acções, no total de 12.442 contos, foram suportadas pelo orçamento da Assistência Técnica.

7. Compatibilidade com Outras Políticas comunitárias

Os regimes de auxílio a empresas aprovados no âmbito do MARE, têm vindo a ser notificados nos termos regulamentares, e considerados compatíveis, pela Comissão Europeia. O quadro do Anexo I apresenta a lista dos regulamentos publicados e aceites.

Em matéria de ambiente tem vindo a ser tomado um conjunto de precauções nomeadamente ao nível das condições de acesso dos projectos, no sentido de verificar se se efectuam as necessárias avaliações de impacte ambiental, sempre que requeridas.

No âmbito da gestão e do acompanhamento do Programa MARE, os representantes do sector ambiental estão presentes tendo em vista garantir que os investimentos co-financiados não prejudiquem o ambiente.

Na linha da valorização dos recursos naturais e do ambiente, a Resolução do Conselho de Ministros n.º 66/2001, de 6/6/2001, determinou a elaboração do plano sectorial relativo à implementação da Rede Natura 2000.

A Estratégia Nacional de Conservação da Natureza e da Biodiversidade assumiu, como uma das suas opções estratégicas fundamentais, a integração da política de conservação da Natureza e do princípio da utilização sustentável dos recursos biológicos na política de ordenamento do território e nas diversas políticas sectoriais relevantes, entre as quais a da pesca.



Anexo I - Enquadramento Regulamentar do MARE



Eixo / Medida	Designação	Legislação	N.º Auxílio de Estado
EIXO 1	Ajustamento do Esforço de Pesca		
Medida 1	Cessação definitiva por demolição	Port. 1086/2000, de 11/11 alterado pela Port. 56-C/2001, de 29/01	125/2000
Medida 2	Transf. Para País Terceiro e Afecção a Outros Fins	Port. 1080/2000, de 8/11 alterado pela Port. 56-B/2001, de 29/01	125/2000
Medida 3	Sociedades Mistas	Port. 1081/2000, de 8/11 alterado pela Port. 56-H/2001, de 29/01	125/2000
EIXO 2	Renovação e Modernização da Frota		
Medida 1	Construção de Embarcações	Port. 1078/2000, de 8/11 alterado pela Port. 56-G/2001, de 29/01	125/2000
Medida 2	Modernização de Embarcações	Port. 1071/2000, de 7/11 alterado pela Port. 56-F/2001, de 29/01	125/2000
EIXO 3	Protecção e Desenvolvi/o dos Recursos Aquáticos...		
Medida 1	Protecção e Desenvolvi/o dos Recursos Aquáticos	Desp. Normativo 10/2001, de 2/3	(1)
Medida 2	Desenvolvimento da Aquicultura	Port. 1083/2000, de 9/11 alterado pela Port. 56-I/2001, de 29/01	125/2000
Medida 3	Equipamentos dos Portos de Pesca	Projectos Públicos	Desp. Normativo 11/2001, de 2/3 alterado pelo Desp. Normativo 31/2002, de 27/4
		Projectos Privados	Port. 1072/2000, de 7/11 alterado pela Port. 56-E/2001, de 29/01
Medida 4	Transformação e Comercialização	Port. 1079/2000, de 8/11 alterado pela Port. 56-D/2001, de 29/01	125/2000
EIXO 4	Outras Medidas		
Medida 1	Pequena Pesca Costeira	Port. 12/2002, de 4/01	820/2001
Medida 2	Acompanhamento Sócio-Económico	Prémios Individuais	Port. 1261/2001, de 31/10 alterado pela Port. 437/2002, 22/04
Medida 3	Promoção e Prospecção de Novos Mercados		Port.981/2000, de 16/09
Medida 4	Acções Desenvolvidas pelos Profissionais		Port. 11/2002, de 4/01
Medida 5	Cessação Temporária e outras Compensações	Marrocos	Port. 5-C/2000, de 5/01
			Port. 393-B/2000, de 12/07
			Port. 951/2001, de 6/08
		Sardinha	Port. 69-A/2001, de 2/02
			Port. 123-B/2002, 8/02
Medida 6	Acções Piloto e Projectos Inovadores	Projectos Públicos	Port. 476/01, de 10/05
		Projectos Privados	Port. 39/2002, de 10/01
EIXO 5	Criação de Cond. para uma maior Comp. do Sector		
Medida 1	Estruturas de Apoio à Competitividade		
Acção 1	Prospecção e Investigação aplicada	Port. 212/2001, de 15/03	(1)
Acção 2	Engenharia Financeira	em preparação	

(1) Visam projectos de interesse colectivo não sujeito aos regimes de auxílio de Estado às empresas

Anexo II - Acompanhamento do Processo de Decisão de Candidaturas

Unid: Euros

EIXO/MEDIDA	Cód.	Fundo	Cand. entradas	Candidaturas activas			Candidaturas aprovadas			Candidaturas recusadas+desistidas		Candidaturas em carteira	
				N.º	N.º	Investimento	Nº	Investimento	Desp. Pública	Nº	Investimento	Nº	Investimento
				(1)	(2)	(3)	(4)	(5)	(6)	(7)	(8)	(13)=(2-4-7)	(14)=(3-5-8)
PO MARE			2.318	2.295	177.199.009	1.929	93.974.027	71.230.349	38	3.632.792	328	106.223.955	
Ajustamento do Esforço de Pesca	1		225	219	0	152	8.632.592	8.632.592	25	0	42	0	
Cessação definitiva por demolição	1.1	IFOP	221	215	a)	150	6.027.884	6.027.884	24	a)	41	a)	
Transf. Para País Terceiro e Afectação a Outros Fins	1.2	IFOP	2	2	a)	1	56.013	56.013	0	a)	1	a)	
Sociedades Mistas	1.3	IFOP	2	2	a)	1	2.548.695	2.548.695	1	a)	0	a)	
Renovação e Modernização da Frota	2		143	135	48.774.732	59	21.862.604	10.182.587	9	1.476.319	67	25.435.809	
Construção de Embarcações	2.1	IFOP	73	68	42.316.274	29	19.666.562	9.113.913	2	1.137.539,0	37	21.512.173	
Modernização de Embarcações	2.2	IFOP	70	67	6.458.458	30	2.196.042	1.068.674	7	338.779,6	30	3.923.636	
Protecção e Desenvolvi/o dos Recursos Aquáticos.	3		118	110	89.678.372	30	30.422.042	19.358.381	2	2.156.473	78	57.099.857	
Protecção e Desenvolvi/o dos Recursos Aquáticos	3.1	IFOP	1	1	4.584.163	1	4.584.163	4.584.163	0	0	0	0	
Desenvolvimento da Aquicultura	3.2	IFOP	36	36	20.248.022	11	9.782.599	4.865.704	0	0	25	10.465.423	
Equipamentos dos Portos de Pesca	3.3	IFOP	31	29	11.226.189	8	1.964.740	1.858.214	0	0	21	9.261.449	
Transformação e Comercialização	3.4	IFOP	50	44	53.619.999	10	14.090.540	8.050.300	2	2.156.473	32	37.372.985	
Outras Medidas	4		1.811	1.811	20.048.793	1.674	19.714.918	19.714.918	2	0	135	18.333.048	
Pequena Pesca Costeira	4.1	IFOP	0	0	0	0	0	0	0	0	0	0	
Acompanhamento Sócio-Económico	4.2	IFOP	164	164	a)	42	365.000	365.000	0	a)	122	a)	
Promoção e Prospecção de Novos Mercados	4.3	IFOP	5	5	1.832.694	4	1.715.745	1.715.745	0	0	1	116.949	
Ações Desenvolvidas pelos Profissionais	4.4	IFOP	0	0	0	0	0	0	0	0	0	0	
Cessação Temporária e outras Compensações	4.5	IFOP	1.640	1.640	a)	1.628	17.634.173	17.634.173	2	a)	10	a)	
Ações Piloto e Projectos Inovadores	4.6	IFOP	2	2	18.216.099	0	0	0	0	0	2	18.216.099	
Criação de Cond. para uma maior Comp. do Sector	5		18	17	16.177.906	11	10.822.665	10.822.665	0	0	6	5.355.241	
Estruturas de Apoio à Competitividade	5.1	FEDER	18	17	16.177.906	11	10.822.665	10.822.665	0	0	6	5.355.241	
Assistência Técnica	6		3	3	2.519.206	3	2.519.206	2.519.206	0	0	0	0	
Assistência Técnica	6.1	IFOP	3	3	2.519.206	3	2.519.206	2.519.206	0	0	0	0	

LEGENDA:

- Candidaturas activas = Candidaturas entradas - Candidaturas arquivadas
 Candidaturas arquivadas = Candidaturas desistidas antes de aprovação da Unidade de Gestão
 Candidaturas recusadas = Candidaturas indeferidas na Unidade de Gestão
 Candidaturas desistidas = Candidaturas desistidas após aprovação pela Unidade de Gestão
 a) Compensações e Prémios - só são conhecidos após análise da candidatura

ANEXO III - Programação Financeira por Eixo Prioritário e por Regiões em Transição

(valores expressos em euros)

EIXOS PRIORITÁRIOS	FUNDO	PROGRAMAÇÃO FINANCEIRA											
		TOTAL 2000-2006			ANO 2000+2001			ANO 2000			ANO 2001		
		Custo Total	Desp. Públ.	Fundo	Custo Total	Desp. Públ.	Fundo	Custo Total	Desp. Públ.	Fundo	Custo Total	Desp. Públ.	Fundo
		1	2	3	4 = (7)+(10)	5 = (8)+(11)	6 = (9)+(12)	7	8	9	10	11	12
TOTAL DO P.O.Pesca		364.997.000	232.774.000	177.922.000	113.447.000	73.742.203	56.313.203	56.640.000	36.660.224	27.980.224	56.807.000	37.081.979	28.332.979
FEDER		19.459.000	19.459.000	14.603.000	3.855.000	3.855.000	2.893.000	1.188.000	1.188.000	892.000	2.667.000	2.667.000	2.001.000
IFOP		345.538.000	213.315.000	163.319.000	109.592.000	69.887.203	53.420.203	55.452.000	35.472.224	27.088.224	54.140.000	34.414.979	26.331.979
EIXO 1: Ajustamento do Esforço de Pesca	IFOP	29.927.000	29.927.000	22.446.000	9.472.000	9.472.000	7.106.000	4.715.000	4.715.000	3.537.000	4.757.000	4.757.000	3.569.000
EIXO 2: Renovação e Modernização da Frota	IFOP	118.998.000	53.816.000	41.650.000	36.577.000	16.534.000	12.800.000	18.291.000	8.269.000	6.399.000	18.286.000	8.265.000	6.401.000
EIXO 3: Protecção e Desenvolvimento dos Recursos Aquáticos ...	IFOP	132.033.000	71.928.000	55.908.000	42.694.000	25.215.203	19.490.203	21.470.000	12.600.224	9.723.224	21.224.000	12.614.979	9.766.979
EIXO 4: Outras Medidas	IFOP	57.697.000	50.761.000	38.152.000	19.243.000	17.060.000	12.820.000	10.269.000	9.181.000	6.899.000	8.974.000	7.879.000	5.921.000
EIXO 5: Criação de Cond. p/uma Maior Comp. do Sector	FEDER	19.459.000	19.459.000	14.603.000	3.855.000	3.855.000	2.893.000	1.188.000	1.188.000	892.000	2.667.000	2.667.000	2.001.000
EIXO 6: Assistência Técnica	IFOP	6.883.000	6.883.000	5.163.000	1.606.000	1.606.000	1.204.000	707.000	707.000	530.000	899.000	899.000	674.000
Regiões em Transição		364.997.000	232.774.000	177.922.000	113.447.000	73.742.203	56.313.203	56.640.000	36.660.224	27.980.224	56.807.000	37.081.979	28.332.979
Regiões sem apoio transitório		305.587.000	194.852.000	148.866.000	85.858.000	56.037.203	42.898.203	42.877.000	27.741.224	21.288.224	42.981.000	28.295.979	21.609.979
Regiões com apoio transitório (LVT)		59.410.000	37.922.000	29.056.000	27.589.000	17.705.000	13.415.000	13.763.000	8.919.000	6.692.000	13.826.000	8.786.000	6.723.000

ANEXO IV - Homologações até 31/12/2001 por Eixo Prioritário e Medida

(valores expressos em euros)

EIXOS PRIORITÁRIOS/MEDIDAS	FUNDO	HOMOLOGAÇÕES														
		TOTAL 2000-2001				ANO 2000				ANO 2001				TAXA APROV./PROG. FINANCEIRA		
		Nº proj aprovados	Custo Total	Desp. Públ.	Fundo	Nº proj aprovados	Custo Total	Desp. Públ.	Fundo	Nº proj aprovados	Custo Total	Desp. Públ.	Fundo	TOTAL 2000-2001 DP	TOTAL 2000-2001 DP	ANO 2001 DP
		13	14 = (18)×(22)	15 = (19)×(23)	16 = (20)×(24)	17	18	19	20	21	22	23	24	25=(15)/(2)	26=(15)/(5)	27=(23)/(11)
PO TOTAL		1929	93.974.027	71.230.349	55.834.132	730	8.982.044	8.982.044	6.736.533	1.199	84.991.983	62.248.305	49.097.599	31%	97%	168%
FEDER		11	10.822.665	10.822.665	8.116.999	0	0	0	0	11	10.822.665	10.822.665	8.116.999	56%	281%	406%
IFOP		1918	83.151.362	60.407.684	47.717.133	730	8.982.044	8.982.044	6.736.533	1.188	74.169.318	51.425.640	40.980.600	28%	86%	149%
EIXO 1: Ajustamento do Esforço de Pesca		152	8.632.592	8.632.592	6.474.443	0	0	0	0	152	8.632.592	8.632.592	6.474.443	29%	91%	181%
Medida 1: Cessação Definitiva por Demolição	IFOP	150	6.027.884	6.027.884	4.520.912	0	0	0	0	150	6.027.884	6.027.884	4.520.912	32%	100%	200%
Medida 2: Transf. p/Pais Terceiro Afect. a Outros Fins	IFOP	1	56.013	56.013	42.010	0	0	0	0	1	56.013	56.013	42.010	6%	18%	35%
Medida 3: Sociedades Mistas	IFOP	1	2.548.695	2.548.695	1.911.521	0	0	0	0	1	2.548.695	2.548.695	1.911.521	26%	81%	161%
EIXO 2: Renovação e Modernização da Frota		59	21.862.604	10.182.587	9.089.457	0	0	0	0	59	21.862.604	10.182.587	9.089.457	19%	62%	123%
Medida 1: Construção de Embarcações	IFOP	29	19.666.562	9.113.913	8.130.585	0	0	0	0	29	19.666.562	9.113.913	8.130.585	20%	66%	131%
Medida 2: Modernização de Embarcações	IFOP	30	2.196.042	1.068.674	958.872	0	0	0	0	30	2.196.042	1.068.674	958.872	12%	40%	81%
EIXO 3: Protecção e Desenvolvimento dos Recursos Aquáticos ...		30	30.422.042	19.358.381	15.477.638	0	0	0	0	30	30.422.042	19.358.381	15.477.638	27%	77%	153%
Medida 1: Protecção e Desenvol/o dos Recursos Aquáticos	IFOP	1	4.584.163	4.584.163	3.438.122	0	0	0	0	1	4.584.163	4.584.163	3.438.122	60%	171%	342%
Medida 2: Desenvolvimento da Aquicultura	IFOP	11	9.782.599	4.865.704	4.294.646	0	0	0	0	11	9.782.599	4.865.704	4.294.646	56%	160%	320%
Medida 3: Equipamentos de Portos de Pesca	IFOP	8	1.964.740	1.858.214	1.404.127	0	0	0	0	8	1.964.740	1.858.214	1.404.127	8%	23%	45%
Medida 4: Transformação e Comercialização	IFOP	10	14.090.540	8.050.300	6.340.743	0	0	0	0	10	14.090.540	8.050.300	6.340.743	25%	71%	143%
EIXO 4: Outras Medidas		1674	19.714.918	19.714.918	14.786.190	729	8.852.891	8.852.891	6.639.668	945	10.862.027	10.862.027	8.146.522	39%	116%	138%
Medida 1: Pequena Pesca Costeira	IFOP	0	0	0	0	0	0	0	0	0	0	0	0	0%	#DIV/0!	#DIV/0!
Medida 2: Acompanhamento Sócio-Económico	IFOP	42	365.000	365.000	273.750	0	0	0	0	42	365.000	365.000	273.750	7%	47%	47%
Medida 3: Promoção e Prospeção de Novos Mercados	IFOP	4	1.715.745	1.715.745	1.286.809	0	0	0	0	4	1.715.745	1.715.745	1.286.809	56%	413%	631%
Medida 4: Acções Desenvolvidas pelos Profissionais	IFOP	0	0	0	0	0	0	0	0	0	0	0	0	0%	#DIV/0!	#DIV/0!
Medida 5: Cessação Temporária e Outras Compensações	IFOP	1628	17.634.173	17.634.173	13.225.631	729	8.852.891	8.852.891	6.639.668	899	8.781.282	8.781.282	6.585.963	98%	120%	150%
Medida 6: Acções Piloto e Projectos Inovadores	IFOP	0	0	0	0	0	0	0	0	0	0	0	0	0%	0%	0%
EIXO 5: Criação de Cond. p/uma Maior Comp. do Sector		11	10.822.665	10.822.665	8.116.999	0	0	0	0	11	10.822.665	10.822.665	8.116.999	56%	281%	406%
Medida 1: Estruturas de Apoio à Competitividade	FEDER	11	10.822.665	10.822.665	8.116.999	0	0	0	0	11	10.822.665	10.822.665	8.116.999	56%	281%	406%
EIXO 6: Assistência Técnica		3	2.519.206	2.519.206	1.889.405	1	129.153	129.153	96.865	2	2.390.053	2.390.053	1.792.540	37%	157%	266%
Medida 1: Assistência Técnica	IFOP	3	2.519.206	2.519.206	1.889.405	1	129.153	129.153	96.865	2	2.390.053	2.390.053	1.792.540	37%	157%	266%

ANEXO V - Execução até 31/12/2001 por Eixo Prioritário e Medida

EIXOS PRIORITÁRIOS/MEDIDAS	FUNDO	EXECUÇÃO											
		EXECUÇÃO ACUMULADA 2001			ANO 2000			ANO 2001			TAXA EXECUÇÃO / PROG. FINANCEIRA		
		Custo Total	Desp. Públ.	Fundo	Custo Total	Desp. Públ.	Fundo	Custo Total	Desp. Públ.	Fundo	TOTAL 2000-2006	TOTAL 2000-2001	ANO 2001
		28 = (31)+(34)	29 = (32)+(35)	30 = (33)+(36)	31	32	33	34	35	36	37=(29)/(2)	38=(29)/(5)	39=(35)/(11)
PO TOTAL		22.451.154	21.816.886	16.434.019	8.890.935	8.890.935	6.668.192	13.560.219	12.925.951	9.765.827	9%	30%	35%
FEDER		226.654	226.654	169.990	0	0	0	226.654	226.654	169.990	1%	6%	8%
IFOP		22.224.500	21.590.232	16.264.029	8.890.935	8.890.935	6.668.192	13.333.565	12.699.297	9.595.837	10%	31%	37%
EIXO 1: Ajustamento do Esforço de Pesca		2.788.617	2.788.617	2.091.463	0	0	0	2.788.617	2.788.617	2.091.463	9%	29%	59%
Medida 1: Cessação Definitiva por Demolição		2.732.604	2.732.604	2.049.453	0	0	0	2.732.604	2.732.604	2.049.453	14%	46%	91%
Medida 2: Transf. p/Pais Terceiro Afect. a Outros Fins		56.013	56.013	42.010	0	0	0	56.013	56.013	42.010	6%	18%	35%
Medida 3: Sociedades Mistas		0	0	0	0	0	0	0	0	0	0%	0%	0%
EIXO 2: Renovação e Modernização da Frota		1.137.470	516.174	457.204	0	0	0	1.137.470	516.174	457.204	1%	3%	6%
Medida 1: Construção de Embarcações		883.667	407.788	362.366	0	0	0	883.667	407.788	362.366	1%	3%	6%
Medida 2: Modernização de Embarcações		253.803	108.386	94.838	0	0	0	253.803	108.386	94.838	1%	4%	8%
EIXO 3: Protecção e Desenvolvimento dos Recursos Aquáticos ...		23.350	10.378	9.081	0	0	0	23.350	10.378	9.081	0%	0%	0%
Medida 1: Protecção e Desenvol/o dos Recursos Aquáticos		0	0	0	0	0	0	0	0	0	0%	0%	0%
Medida 2: Desenvolvimento da Aquicultura		23.350	10.378	9.081	0	0	0	23.350	10.378	9.081	0%	0%	1%
Medida 3: Equipamentos de Portos de Pesca		0	0	0	0	0	0	0	0	0	0%	0%	0%
Medida 4: Tranformação e Comercialização		0	0	0	0	0	0	0	0	0	0%	0%	0%
EIXO 4: Outras Medidas		17.551.528	17.551.528	13.163.630	8.828.828	8.828.828	6.621.612	8.722.700	8.722.700	6.542.018	35%	103%	111%
Medida 1: Pequena Pesca Costeira		0	0	0	0	0	0	0	0	0	0%	#DIV/0!	#DIV/0!
Medida 2: Acompanhamento Sócio-Económico		0	0	0	0	0	0	0	0	0	0%	0%	0%
Medida 3: Promoção e Prospeção de Novos Mercados		0	0	0	0	0	0	0	0	0	0%	0%	0%
Medida 4: Acções Desenvolvidas pelos Profissionais		0	0	0	0	0	0	0	0	0	0%	#DIV/0!	#DIV/0!
Medida 5: Cessação Temporária e Outras Compensações		17.551.528	17.551.528	13.163.630	8.828.828	8.828.828	6.621.612	8.722.700	8.722.700	6.542.018	98%	119%	149%
Medida 6: Acções Piloto e Projectos Inovadores		0	0	0	0	0	0	0	0	0	0%	0%	0%
EIXO 5: Criação de Cond. p/uma Maior Comp. do Sector		226.654	226.654	169.990	0	0	0	226.654	226.654	169.990	1%	6%	8%
Medida 1: Estruturas de Apoio à Competitividade		226.654	226.654	169.990	0	0	0	226.654	226.654	169.990	1%	6%	8%
EIXO 6: Assistência Técnica		723.535	723.535	542.651	62.107	62.107	46.580	661.428	661.428	496.071	11%	45%	74%
Medida 1: Assistência Técnica		723.535	723.535	542.651	a) 62.107	62.107	46.580	661.428	661.428	496.071	11%	45%	74%

a) A execução da Medida 6 - Assistência Técnica, para o ano 2000, ascendeu a 129.153€, no entanto em termos registo em suporte informático, a execução encontra-se repartida em duas tranches, sendo que:

62.107€ respeitam à despesa efectivamente paga em 2000, e portanto registada em 2000;

67.046€ foram registados em 2001, porque apesar de respeitarem a despesa com a AT de 2000, o respectivo pagamento foi efectuado no período de 01-01-2001 a 31-01-2001, e apenas foi considerado como elegível em 2001.

ANEXO VI - Homologações e Execução até 31/12/2001 por Regiões em Transição

(valores expressos em euros)

EIXOS PRIORITÁRIOS/MEDIDAS	FUNDO	HOMOLOGAÇÕES						EXECUÇÃO					
		TOTAL 2000-2001			ANO 2001			EXECUÇÃO ACUMULADA 2000-2001			ANO 2001		
		Custo Total	Desp. Públ.	Fundo	Custo Total	Desp. Públ.	Fundo	Custo Total	Desp. Públ.	Fundo	Custo Total	Desp. Públ.	Fundo
		40	41	42	43	44	45	46	47	48	49	50	51
PO TOTAL		93.974.027	71.230.349	55.834.132	84.991.983	62.248.305	49.097.599	22.451.154	21.816.886	16.434.019	13.560.219	12.925.951	9.765.827
FEDER		10.822.665	10.822.665	8.116.999	10.822.665	10.822.665	8.116.999	226.654	226.654	169.990	226.654	226.654	169.990
Regiões sem apoio transitório		8.793.376	8.793.436	6.595.078	8.793.376	8.793.436	6.595.078	163.672	163.672	122.754	163.672	163.672	122.754
Regiões com apoio transitório (LVT)		2.029.289	2.029.229	1.521.921	2.029.289	2.029.229	1.521.921	62.981	62.981	47.236	62.981	62.981	47.236
IFOP		83.151.362	60.407.684	47.717.133	74.169.318	51.425.640	40.980.600	22.224.500	21.590.232	16.264.029	13.333.565	12.699.297	9.595.837
Regiões sem apoio transitório		56.255.182	39.050.969	31.173.280	52.825.878	35.621.665	28.601.302	10.434.378	9.813.082	7.429.882	7.068.105	6.446.809	4.905.180
Regiões com apoio transitório (LVT)		26.896.180	21.356.715	16.543.852	21.343.440	15.803.975	12.379.298	11.790.122	11.777.150	8.834.147	6.265.460	6.252.488	4.690.657
EIXO 1: Ajustamento do Esforço de Pesca		8.632.592	8.632.592	6.474.443	8.632.592	8.632.592	6.474.443	2.788.617	2.788.617	2.091.463	2.788.617	2.788.617	2.091.463
Regiões sem apoio transitório	IFOP	7.050.705	7.050.705	5.288.028	7.050.705	7.050.705	5.288.028	1.851.118	1.851.118	1.388.339	1.851.118	1.851.118	1.388.339
Regiões com apoio transitório (LVT)	IFOP	1.581.887	1.581.887	1.186.415	1.581.887	1.581.887	1.186.415	937.499	937.499	703.124	937.499	937.499	703.124
EIXO 2: Renovação e Modernização da Frota		21.862.604	10.182.587	9.089.457	21.862.604	10.182.587	9.089.457	1.137.470	516.174	457.204	1.137.470	516.174	457.204
Regiões sem apoio transitório	IFOP	19.127.846	8.815.208	7.858.816	19.127.846	8.815.208	7.858.816	1.137.470	516.174	457.204	1.137.470	516.174	457.204
Regiões com apoio transitório (LVT)	IFOP	2.734.758	1.367.379	1.230.641	2.734.758	1.367.379	1.230.641	0	0	0	0	0	0
EIXO 3: Protecção e Desenvolvimento dos Recursos Aquáticos ...		30.422.042	19.358.381	15.477.638	30.422.042	19.358.381	15.477.638	23.350	10.378	9.081	23.350	10.378	9.081
Regiões sem apoio transitório	IFOP	19.614.725	12.723.150	10.180.025	19.614.725	12.723.150	10.180.025	0	0	0	0	0	0
Regiões com apoio transitório (LVT)	IFOP	10.807.317	6.635.231	5.297.613	10.807.317	6.635.231	5.297.613	23.350	10.378	9.081	23.350	10.378	9.081
EIXO 4: Outras Medidas		19.714.918	19.714.918	14.786.190	10.862.027	10.862.027	8.146.522	17.551.528	17.551.528	13.163.630	8.722.700	8.722.700	6.542.018
Regiões sem apoio transitório	IFOP	8.547.310	8.547.310	6.410.464	5.216.162	5.216.162	3.912.103	6.895.904	6.895.904	5.171.924	3.576.832	3.576.832	2.682.623
Regiões com apoio transitório (LVT)	IFOP	11.167.608	11.167.608	8.375.726	5.645.865	5.645.865	4.234.419	10.655.624	10.655.624	7.991.706	5.145.868	5.145.868	3.859.395
EIXO 5: Criação de Cond. p/uma Maior Comp. do Sector		10.822.665	10.822.665	8.116.999	10.822.665	10.822.665	8.116.999	226.654	226.654	169.990	226.654	226.654	169.990
Regiões sem apoio transitório	FEDER	8.793.376	8.793.436	6.595.078	8.793.376	8.793.436	6.595.078	163.672	163.672	122.754	163.672	163.672	122.754
Regiões com apoio transitório (LVT)	FEDER	2.029.289	2.029.229	1.521.921	2.029.289	2.029.229	1.521.921	62.981	62.981	47.236	62.981	62.981	47.236
EIXO 6: Assistência Técnica (1)		2.519.206	2.519.206	1.889.405	2.390.053	2.390.053	1.792.540	723.535	723.535	542.651	661.428	661.428	496.071
Regiões sem apoio transitório	IFOP	1.914.596	1.914.596	1.435.947	1.816.440	1.816.440	1.362.330	549.886	549.886	412.415	502.685	502.685	377.014
Regiões com apoio transitório (LVT)	IFOP	604.610	604.610	453.457	573.613	573.613	430.210	173.649	173.649	130.236	158.743	158.743	119.057

(1) No caso do Eixo 6, a repartição por regiões em transição foi efectuada de acordo com a distribuição programada para o PO no respectivo ano

ANEXO VII - Homologações e Execução até 31/12/2001 por Domínios de Intervenção

DOMÍNIO DE INTERVENÇÃO/ MEDIDAS	FUNDO	Domínio de Intervenção	% do domínio no Total Programado para a Medida (2000-2001)		HOMOLOGAÇÕES						EXECUÇÃO							
					TOTAL 2000-2001			ANO 2001			EXECUÇÃO ACUMULADA 2000-2001			ANO 2001				
					Desp. Públ.	Fundo	Custo Total	Desp. Públ.	Fundo	Custo Total	Desp. Públ.	Fundo	Custo Total	Desp. Públ.	Fundo	Custo Total	Desp. Públ.	Fundo
					52=(55)/(5)	53=(56)/(6)	54	55	56	57	58	59	60	61	62	63	64	65
PO TOTAL					93.974.027	71.230.349	55.834.132	84.991.983	62.248.305	49.097.599	22.451.154	21.816.886	16.434.019	13.560.219	12.925.951	9.765.827		
141 - Ajustamento do Esforço de Pesca					8.632.592	8.632.592	6.474.443	8.632.592	8.632.592	6.474.443	2.788.617	2.788.617	2.091.463	2.788.617	2.788.617	2.091.463		
Cessação Definitiva por Demolição	IFOP	141	100,48%	100,45%	6.027.884	6.027.884	4.520.912	6.027.884	6.027.884	4.520.912	2.732.604	2.732.604	2.049.453	2.732.604	2.732.604	2.049.453		
Transferência p/País Terceiro Áfect. a Outros Fins	IFOP	141	17,75%	17,74%	56.013	56.013	42.010	56.013	56.013	42.010	56.013	56.013	42.010	56.013	56.013	42.010		
Sociedades Mistas	IFOP	141	80,72%	80,70%	2.548.695	2.548.695	1.911.521	2.548.695	2.548.695	1.911.521	0	0	0	0	0	0		
142 - Renovação e Modernização da Frota					21.862.604	10.182.587	9.089.457	21.862.604	10.182.587	9.089.457	1.137.470	516.174	457.204	1.137.470	516.174	457.204		
Construção de Embarcações	IFOP	142	64,01%	75,62%	19.666.562	9.113.913	8.130.585	19.666.562	9.113.913	8.130.585	883.667	407.788	362.366	883.667	407.788	362.366		
Modernização de Embarcações	IFOP	142	37,52%	40,85%	2.196.042	1.068.674	958.872	2.196.042	1.068.674	958.872	253.803	108.386	94.838	253.803	108.386	94.838		
143 - Transformação, comercialização e promoção dos produtos da pesca					15.806.285	9.766.045	7.627.552	15.806.285	9.766.045	7.627.552	0	0	0	0	0	0		
Tranformação e Comercialização	IFOP	143	62,11%	72,77%	14.090.540	8.050.300	6.340.743	14.090.540	8.050.300	6.340.743	0	0	0	0	0	0		
Promoção e Prospecção de Novos Mercados	IFOP	143	229,57%	419,06%	1.715.745	1.715.745	1.286.809	1.715.745	1.715.745	1.286.809	0	0	0	0	0	0		
144 - Aquicultura					9.782.599	4.865.704	4.294.646	9.782.599	4.865.704	4.294.646	23.350	10.378	9.081	23.350	10.378	9.081		
Desenvolvimento da Aquicultura	IFOP	144	160,01%	182,94%	9.782.599	4.865.704	4.294.646	9.782.599	4.865.704	4.294.646	23.350	10.378	9.081	23.350	10.378	9.081		
145 - Equipamentos de portos de pesca: Protecção e desenv. Dos recursos aquáticos					6.548.903	6.442.377	4.842.249	6.548.903	6.442.377	4.842.249	0	0	0	0	0	0		
Protecção e Desenvol/o dos Recursos Aquáticos	IFOP	145	171,04%	172,27%	4.584.163	4.584.163	3.438.122	4.584.163	4.584.163	3.438.122	0	0	0	0	0	0		
Equipamentos de Portos de Pesca	IFOP	145	17,52%	21,82%	1.964.740	1.858.214	1.404.127	1.964.740	1.858.214	1.404.127	0	0	0	0	0	0		
146 - Medidas Sócioeconómicas					17.999.173	17.999.173	13.499.381	9.146.282	9.146.282	6.859.713	17.551.528	17.551.528	13.163.630	8.722.700	8.722.700	6.542.018		
Acompanhamento Sócio-Económico	IFOP	146	47,14%	47,16%	365.000	365.000	273.750	365.000	365.000	273.750	0	0	0	0	0	0		
Ações Desenvolvidas pelos Profissionais	IFOP	146	0%	0%	0	0	0	0	0	0	0	0	0	0	0	0		
Cessação Temporária e Outras Compensações	IFOP	146	119,90%	119,90%	17.634.173	17.634.173	13.225.631	8.781.282	8.781.282	6.585.963	17.551.528	17.551.528	13.163.630	8.722.700	8.722.700	6.542.018		
Ações Piloto e Projectos Inovadores	IFOP	146	0%	0%	0	0	0	0	0	0	0	0	0	0	0	0		
147 - Operações a Cargo de membros do Comércio, da Pequena Pesca Costeira e da Pesca Interior					0	0	0	0	0	0	0	0	0	0	0	0		
Pequena Pesca Costeira	IFOP	147	0%	0%	0	0	0	0	0	0	0	0	0	0	0	0		
148 - Medidas Financiadas por outros Fundos Estruturais					10.822.665	10.822.665	8.116.999	10.822.665	10.822.665	8.116.999	226.654	226.654	169.990	226.654	226.654	169.990		
Estruturas de Apoio à Competitividade	FEDER	148	280,74%	280,57%	10.822.665	10.822.665	8.116.999	10.822.665	10.822.665	8.116.999	226.654	226.654	169.990	226.654	226.654	169.990		
41 - Assistência Técnica					2.519.206	2.519.206	1.889.405	2.390.053	2.390.053	1.792.540	723.535	723.535	542.651	661.428	661.428	496.071		
Assistência Técnica	IFOP	41	156,86%	156,93%	2.519.206	2.519.206	1.889.405	2.390.053	2.390.053	1.792.540	723.535	723.535	542.651	661.428	661.428	496.071		



PO PESCA

Anexo VIII - FLUXOS FINANCEIROS COM A COMISSÃO EUROPEIA

Situação a 2001/12/31

Unid.: Euros

FUNDO E DATAS	AUTORIZAÇÕES ANUAIS		PEDIDOS DE PAGAMENTO		TRANSFERÊNCIAS DA C. E.		PEDIDOS DE PAGAMENTO POR SATISFAZER
	ANO	VALOR	DESCRITIVO	VALOR	DESCRITIVO	VALOR	
IFOP							
2000/08/01	2000	27.088.224					
2000/12/28					Pag. por conta	11.432.330	
2001/04/30	2001	26.331.979					
2001/10/23			1º pedido	6.667.952			
2001/12/14			2º pedido	4.372.359			4.372.359
2001/12/26					1º pedido	6.667.952	
TOTAL IFOP		53.420.203		11.040.311		18.100.282	4.372.359
FEDER							
2000/08/01	2000	892.000					
2000/10/13					Pag. por conta - 1ª P	511.105	
2000/12/15					Pag. por conta - 2ª P	380.895	
2001/03/21					Pag. por conta - 2ª P	130.210	
2001/04/30	2001	2.001.000					
2001/11/28			1º pedido	2.899			2.899
2001/12/26			2º pedido	37.705			37.705
TOTAL FEDER		2.893.000		40.604		1.022.210	40.604



Direcção-Geral das
Pescas e Aquicultura



PO PESCA

Anexo VIII - BALANÇO DA REGRA n+2

Situação a 2001/12/31

Unid.: Euros

FUNDO ESTRUTURAL	DOTAÇÃO DO ANO	PAGAMENTOS DA C.E.		PEDIDOS DE PAGAMENTO EM TRÂNSITO	SALDO POR PEDIR À C.E.
		POR CONTA	POR REEMBOLSO		
	(1)	(2)	(3)	(4)	5 = (1) - (2) - (3)
IFOP	27.088.224	11.432.330	11.040.160	0	4.615.734
FEDER	892.000	1.022.210	40.604	0	-
TOTAL	27.980.224	12.454.540	11.080.764		



Direcção-Geral das
Pescas e Aquicultura

Anexo IX - TAXAS DE APOIO A 31/12/2001



Eixos	Custo Total	Comparticipação Pública				Comparticipação Privada	
		Comunitária		Nacional		Valor	Taxa
		Valor	Taxa	Valor	Taxa		
Ajustamento do Esforço de Pesca							
Programação	9.472.000	7.106.000	75%	2.366.000	25%	0	0%
Compromissos	8.632.592	6.474.443	75%	2.158.149	25%	0	0%
Renovação e Modernização da Frota							
Programação	36.577.000	12.800.000	35%	3.734.000	10%	20.043.000	55%
Compromissos	21.862.604	9.089.457	42%	1.093.130	5%	11.680.017	53%
Protecção e Desenvolvimento dos Recursos Aquáticos, Aquicultura, Equipamentos de portos de Pesca, Transformação e Comercialização							
Programação	42.694.000	19.490.203	46%	5.725.000	13%	17.478.797	41%
Compromissos	30.422.042	15.477.638	51%	3.880.743	13%	11.063.661	36%
Apoios Sócio-Económicos e Projectos Inovadores							
Programação	19.243.000	12.820.000	67%	4.240.000	22%	2.183.000	11%
Compromissos	19.714.918	14.786.190	75%	4.928.728	25%	0	0%
Criar Condições para uma maior Competitividade do Sector							
Programação	3.855.000	2.893.000	75%	962.000	25%	0	0%
Compromissos	10.822.665	8.116.999	75%	2.705.666	25%	0	0%
Assistência Técnica							
Programação	1.606.000	1.204.000	75%	402.000	25%	0	0%
Compromissos	2.519.206	1.889.405	75%	629.801	25%	0	0%
TOTAL							
Programação	113.447.000	56.313.203	50%	17.429.000	15%	39.704.797	35%
Compromissos	93.974.027	55.834.132	59%	15.396.217	16%	22.743.678	24%

ANEXO X - INDICADORES DE ACOMPANHAMENTO MATERIAL

EIXO/MEDIDA/INDICADORES	Cód.	Metas para 2006 (1)	Candid. Aprovadas (2)	Execução material (3)	Taxa de execução (4)=(3)/(1)	Taxa de aprovação (5)=(2)/(1)	Taxa de realização (6)= (3)/(2)
Ajustamento do Esforço de Pesca	1						
Cessação definitiva por demolição	1.1						
Número de navios		220	150	71	32,27%	68,18%	47%
Arqueação total (GT)		5.000	1.277	441	8,81%	25,54%	35%
Potência (KW)		18.000	7.934	2.916	16,20%	44,08%	37%
Transferência para País Terceiro e Afectação a Outros Fins	1.2						
Número de navios		8	1	1	12,50%	12,50%	100%
Arqueação total (GT)		300	11	11	3,67%	3,67%	100%
Potência (KW)		1.000	72	72	7,20%	7,20%	100%
Sociedades Mistas	1.3						
Número de navios		14	3	0	0,00%	21,43%	0%
Arqueação total (GT)		2.200	972	0	0,00%	44,18%	0%
Potência (KW)		5.700	2.574	0	0,00%	45,16%	0%
Renovação e Modernização da Frota	2						
Construção de Embarcações	2.1						
Número de navios		270	29	2	0,74%	10,74%	7%
Arqueação total (GT)		11.000	2.210	169	1,53%	20,09%	8%
Potência (KW)		40.000	8.625	665	1,66%	21,56%	8%
Modernização de Embarcações	2.2						
Número de navios		450	30	3	0,67%	6,67%	10%
Arqueação total antes da modernização (GT)		13.500	2.227	275	2,04%	16,50%	12%
Varição da Arqueação (GT)		800	19	0	0,00%	2,38%	0%
Varição da Potência (KW)		3.500	48	20	0,57%	1,37%	42%
Protecção e Desenvolvimento dos Recursos Aquáticos....	3						
Protecção e Desenvolvi/o dos Recursos Aquáticos	3.1						
Sistemas recifais:							
Número		1	1	0	0,00%	100,00%	0%
Área (Km ²)		20	20	0	0,00%	100,00%	0%
Desenvolvimento da Aquicultura	3.2						
Aumento da produção aquícola (Ton)		4.000	217	0	0,00%	5,43%	0%
Equipamentos dos Portos de Pesca	3.3						
Nº projectos aprovados			8	0			
Au/o da capacidade instalada de fabrico de gelo e silagem de gelo hidrico		+40%	0	0	0,00%	0,00%	#DIV/0!
Instalação ou modernização de lotas e postos de vendagem		20	0	0	0,00%	0,00%	#DIV/0!
Instalação ou modernização das estruturas terrestres de portos de pesca		20	0	0	0,00%	0,00%	#DIV/0!
Transformação e Comercialização	3.4						
Aumento do nível de actividade das unidades do sector (Ton)		40.000	4.401	0	0,00%	11,00%	0%
Outras Medidas	4						
Pequena Pesca Costeira	4.1						
Embarcações		200	0	0	0,00%	0,00%	#DIV/0!
Formandos		500	0	0	0,00%	0,00%	#DIV/0!
Projectos de integração ou valorização dos produtos da pequena pesca		6	0	0	0,00%	0,00%	#DIV/0!
Acompanhamento Sócio-Económico	4.2						
Postos de trabalho alternativos à pesca		200	0	0	0,00%	0,00%	#DIV/0!
Aquisição de embarcações por pescadores com menos de 35 anos		20	0	0	0,00%	0,00%	#DIV/0!
Prémios fixos individuais		500	42		0,00%	8,40%	0%
Promoção e Prospeção de Novos Mercados	4.3						
Proj. de participação em feiras, exposições e missões de estudo ou comerciais		10	4	2	20,00%	40,00%	50%
Campanhas de promoção		4	1	0	0,00%	25,00%	0%
Ações Desenvolvidas pelos Profissionais	4.4						
Nº de organizações de produtores		3	0	0	0,00%	0,00%	#DIV/0!
Nº de planos de melhoramento		3	0	0	0,00%	0,00%	#DIV/0!
Nº de projectos de interesse colectivo		10	0	0	0,00%	0,00%	#DIV/0!
Cessação Temporária e outras Compensações	4.5						
Nº de navios indemnizados		80	85	85	106,25%	106,25%	100%
Nº de pescadores indemnizados		1.500	1.536	1536	102,40%	102,40%	100%
Nº de dias de paragem indemnizados		500.000	507.288	503.564	100,71%	101,46%	99%
Ações Piloto e Projectos Inovadores	4.6						
Construção/transformação de navios para investigação e/ou formação		3	0	0	0,00%	0,00%	#DIV/0!
Pesca Experimental			0	0			#DIV/0!
- Nº de embarcações envolvidas		6	0	0	0,00%	0,00%	#DIV/0!
- Projectos		4	0	0	0,00%	0,00%	#DIV/0!
Ações de formação/intercambio de experiências		15	0	0	0,00%	0,00%	#DIV/0!
Nº de projectos piloto		2	0	0	0,00%	0,00%	#DIV/0!
Criação de Condições para uma maior Competitividade do Sector	5						
Estruturas de Apoio à Competitividade	5.1						
ii <i>Prospeção & Investigação Aplicada (proj. aprovados)</i>	5.1.1						
Porcentagem dos projectos apoiados concluídos com sucesso		80%	0	0	0,00%	0,00%	#DIV/0!
Porcentagem de projectos com acções de difusão ou divulgação		90%	0	0	0,00%	0,00%	#DIV/0!
ii <i>Engenharia Financeira</i>	5.1.2						
Novos instrumentos disponíveis para o sector		2	0	0	0,00%	0,00%	#DIV/0!
Efeito de alavanca do capital de risco/garantia mútua sobre o investimento		1/4	0	0	0,00%	0,00%	#DIV/0!
Assistência Técnica	6						
Assistência Técnica	6.1						
Número de projectos aprovados		2.500	1.925		0,00%	77,16%	0%

ANEXO XI
MARE - PROJECTOS APROVADOS EM 2001

Eixo	Medida	Fundo	Cód.Proj.	Nome	Designação	Região	Investimento	Desp.Pub.	IFOP
Ajustamento do Esforço de Pesca									
Cessação Definitiva por Demolição									
	IFOP	22-01-01-IFP-0001		Américo Nuncio da Purificação	Imobilização Definitiva da Embarcação "Eco", S-1962-L	LVT	18.645,57	18.645,57	13.984,18
	IFOP	22-01-01-IFP-0002		António Fernando Martins dos Santos	Imobilização Definitiva da embarcação "FIDALGO", PE-I606-L	LVT	9.830,90	9.830,90	7.373,18
	IFOP	22-01-01-IFP-0004		António Augusto Rodrigues	Imobilização Definitiva da embarcação "JORGE MANUEL", VX-275-L	LVT	4.270,56	4.270,56	3.202,92
	IFOP	22-01-01-IFP-0005		LINO JOSÉ AMANTES GRAÇA	Imobilização definitiva da embarcação "Virgem te Guie", LG-725-C	Algarve	79.501,05	79.501,05	59.625,79
	IFOP	22-01-01-IFP-0006		Laurentino Martins Ribeiro	Imobilização Definitiva da Emb. "Silvino Elvira", S-1914-C	LVT	29.644,97	29.644,97	22.233,73
	IFOP	22-01-01-IFP-0008		Joaquim Lourenço Mira	Imobilização da embarcação "VAI TODO" VX-530-L	LVT	7.966,46	7.966,46	5.974,85
	IFOP	22-01-01-IFP-0009		Carlos Alberto de Cavalho	Imobilização Definitiva da emb. "Puxa Vida", S-1672-L	LVT	7.970,15	7.970,15	5.977,61
	IFOP	22-01-01-IFP-0010		Maria Manuela Candeias Soares	Imobilização Definitiva da embarcação "Atlantico Mar" SN-615-C	Alentejo	42.522,08	42.522,08	31.891,56
	IFOP	22-01-01-IFP-0011		Joaquim dos Santos	Imobilização Definitiva da embarcação "ISABEL VIGARIO" S-191-L	LVT	21.124,02	21.124,02	15.843,02
	IFOP	22-01-01-IFP-0014		Carlos Laurindo Caseira Rebelo	Imobilização definitiva da embarcação "Virgem Santa", S-2053-C	LVT	62.680,80	62.680,80	47.010,60
	IFOP	22-01-01-IFP-0015		Valério Martins Fernandes e outro	Imobilização Definitiva da embarcação "CINICO DO MAR" PE-1460-C	LVT	103.081,20	103.081,20	77.310,90
	IFOP	22-01-01-IFP-0016		David José Rebelo Lopes	Imobilização Definitiva da embarcação "DOCA NOVA" S-2019-C	LVT	27.987,42	27.987,42	20.990,56
	IFOP	22-01-01-IFP-0017		Alexandre Custódio Martins Neto	Imobilização Definitiva da embarcação "NOVO ESPADARTE" S-80-L	LVT	16.052,73	16.052,73	12.039,54
	IFOP	22-01-01-IFP-0018		José Manuel Valente da Cruz	Imobilização definitiva da embarcação "VIDA ANTIGA", S-573-C	LVT	16.929,72	16.929,72	12.697,29
	IFOP	22-01-01-IFP-0019		António Fernandes Pateiro	Imobilização Definitiva da embarcação "NOSSA SENHORA DA SOLEDADE" S-296-L	LVT	13.612,41	13.612,41	10.209,31
	IFOP	22-01-01-IFP-0020		António dos santos Pateiro	Imobilização Definitiva da embarcação "FAINA DO MAR", S-1216-C	LVT	51.894,93	51.894,93	38.921,20
	IFOP	22-01-01-IFP-0022		Emilio Feliciss'mo dos Reis	Imobilização Definitiva da embarcação "QUANDO O SOL NASCE", S-2052-L	LVT	15.137,61	15.137,61	11.353,21
	IFOP	22-01-01-IFP-0023		Herminia Xarana Lobo	Imobilização Definitiva da embarcação "ELMANO", VX-478-L	LVT	24.250,68	24.250,68	18.188,01
	IFOP	22-01-01-IFP-0024		Amadeu Baptista da Silva	Imobilização Definitiva da Emb. "Cristo Redentor", PV-176-C	Norte	55.035,12	55.035,12	41.276,34
	IFOP	22-01-01-IFP-0026		António Faria Terroso	Imobilização Definitiva da Emb. "Bela Flor", VC-154-C	Norte	146.475,60	146.475,60	109.856,70
	IFOP	22-01-01-IFP-0027		Luis Codinha Eustáquio	Cessação Definitiva por demolição, Embarcação "ALCE" - PE-2156-L	LVT	18.651,72	18.651,72	13.988,79
	IFOP	22-01-01-IFP-0031		Empresa Figueirense de Pesca, SA	Imobilização Definitiva da Emb. "Maria Eugenia Cação", FF-204-C	Centro	248.496,00	248.496,00	186.372,00
	IFOP	22-01-01-IFP-0032		Victor Manuel da Silva Regateiro	Imobilização Definitiva da embarcação "SADO E MAR", S-1406-C	LVT	21.238,41	21.238,41	15.928,81
	IFOP	22-01-01-IFP-0033		Salvador Figueiro e outro	Imobilização Definitiva da embarcação "Raul Salvador", PV-191-C	Norte	191.614,02	191.614,02	143.710,52
	IFOP	22-01-01-IFP-0034		Jose Marques Guerreiro	Imobilização definitiva por demolição da embarcação "JULIO E ANA", S-562-L	LVT	15.862,08	15.862,08	11.896,56
	IFOP	22-01-01-IFP-0035		Fernando Galante Maio	Imobilização Definitiva da Embarcação "Poder Divino", VC-115-L	Norte	16.331,69	16.331,69	12.248,77
	IFOP	22-01-01-IFP-0036		Francisco Manuel pinto Loureiro	Imobilização Definitiva da Embarcação "Jesus no Jardim", ES-192-C	Norte	76.201,94	76.201,94	57.151,45
	IFOP	22-01-01-IFP-0037		José Lobo Lourenço Guerra	Imobilização Definitiva da embarcação "Peixe do Rio", VX-501-L	LVT	4.026,04	4.026,04	3.019,53
	IFOP	22-01-01-IFP-0038		António Matias Vicente	Imobilização Definitiva da Embarcação "São Paulo", VR-263-L	Algarve	4.846,82	4.846,82	3.635,11
	IFOP	22-01-01-IFP-0039		Carlos Manuel José	Imobilização Definitiva da Embarcação "Estrela do Faralhão", T-705-C	Algarve	36.947,97	36.947,97	27.710,98
	IFOP	22-01-01-IFP-0040		Arnaldo Viegas Gonçalves	Imobilização Definitiva da Embarcação "Cachuxo", FZ-654-L	Algarve	5.229,37	5.229,37	3.922,03
	IFOP	22-01-01-IFP-0041		José da Silva	Imobilização definitiva por demolição da embarcação "ESTRELINHA" PE-1946-L	LVT	10.329,54	10.329,54	7.747,15
	IFOP	22-01-01-IFP-0042		José Alberto Rodrigues Vieira	Imobilização Definitiva da Embarcação "Cândida Vieira", FF-1213-L	Centro	28.199,23	28.199,23	21.149,42
	IFOP	22-01-01-IFP-0043		Manuel Vicente Guerra	Imobilização definitiva por demolição da embarcação "MARIA DA LUZ" VX-555-L	LVT	6.781,24	6.781,24	5.085,93
	IFOP	22-01-01-IFP-0044		Francisco Augusto Vigário Almeida	Imobilização definitiva por demolição da embarcação "RAINHA DA PAZ" S-1686-L	LVT	9.819,58	9.819,58	7.364,69
	IFOP	22-01-01-IFP-0045		Acácio Nunes	Imobilização definitiva por demolição da embarcação "MARIA LUCILIA" S-760-L	LVT	11.934,69	11.934,69	8.951,02
	IFOP	22-01-01-IFP-0046		Manuel Cristiano Sequeira	Imobilização Definitiva da embarcação "Sequeirinha", VX-488-L	LVT	6.443,97	6.443,97	4.832,98
	IFOP	22-01-01-IFP-0047		Valério João da Conceição Soares	Imobilização Definitiva da embarcação "VANDA MANUELA", T-44-C	Algarve	108.196,70	108.196,70	81.147,52
	IFOP	22-01-01-IFP-0048		António Honorato Chula Pereira	Imobilização Definitiva da Emb. "Lilela", FZ-735-C	Algarve	39.894,80	39.894,80	29.921,10
	IFOP	22-01-01-IFP-0049		António da Costa Santos	Imobilização definitiva da embarcação "António Paulo" VC-95-L	Norte	8.660,55	8.660,55	6.495,41
	IFOP	22-01-01-IFP-0050		José Coentrão Braga	Imobilização definitiva da embarcação "Rainha do Ave" VC-66-L	Norte	12.065,32	12.065,32	9.048,99
	IFOP	22-01-01-IFP-0051		Rogério da Conceição Galhardo	Imobilização definitiva da embarcação "Cátia" FZ-769-L	Algarve	17.158,50	17.158,50	12.868,88
	IFOP	22-01-01-IFP-0052		Paulo Vicente Gomes Molina e outro	Imobilização definitiva da embarcação "Campeiro" S-937-C	LVT	109.526,10	109.526,10	82.144,58
	IFOP	22-01-01-IFP-0053		José Salvador dos Santos	Imobilização definitiva da embarcação "Sol da Culatra" O-281-C	Algarve	24.937,02	24.937,02	18.702,77

Eixo	Medida	Fundo	Cód.Proj.	Nome	Designação	Região	Investimento	Desp.Pub.	IFOP
		IFOP	22-01-01-IFP-0054	Eduardo José da Conceição	Imobilização definitiva da embarcação "Santa Isabel" T-245-L	Algarve	3.957,89	3.957,89	2.968,42
		IFOP	22-01-01-IFP-0055	Francisco Jesus Martins	Imobilização Definitiva da embarcação "Boa Faina", PE-1185-L	LVT	17.296,26	17.296,26	12.972,20
		IFOP	22-01-01-IFP-0056	José Maria da Mota Costa	Imobilização Definitiva da embarcação "Luis Americo",PE-1313-L	LVT	9.242,22	9.242,22	6.931,66
		IFOP	22-01-01-IFP-0057	Manuel Joaquim dos Santos Tocha	Imobilização Definitiva da embarcação "Pum Pum", VX-663-L	LVT	23.566,80	23.566,80	17.675,10
		IFOP	22-01-01-IFP-0058	Manuel Francisco Mendes	Imobilização definitiva por demolição da embarcação "VADIO" VX-354-L	LVT	11.896,56	11.896,56	8.922,42
		IFOP	22-01-01-IFP-0059	Joaquim Pita	Imobilização definitiva por demolição da embarcação "CRISTINA CARMO" S-1119-C	LVT	24.898,89	24.898,89	18.674,17
		IFOP	22-01-01-IFP-0060	José Afonso dos Reis Farias	Imobilização definitiva da embarcação "Nilo" SA-279-L	Algarve	6.886,92	6.886,92	5.165,19
		IFOP	22-01-01-IFP-0061	Fernando faria Duque	Imobilização definitiva da embarcação "Duquesas" PV-145-C	Norte	134.174,04	134.174,04	100.630,53
		IFOP	22-01-01-IFP-0062	José Luis	Imobilização definitiva da embarcação "Novo Regresso" SA-360-L	Algarve	5.097,12	5.097,12	3.822,84
		IFOP	22-01-01-IFP-0063	Francisco Amantes Barata Marreiros	Imobilização definitiva da embarcação "Duas Emílias" SA-323-L	Algarve	5.090,58	5.090,58	3.817,93
		IFOP	22-01-01-IFP-0064	Henrique Santos Dinis e Maria de Lurdes	Imobilização definitiva da embarcação "Novo Cristo Rei" PV-181-C	Norte	133.188,90	133.188,90	99.891,68
		IFOP	22-01-01-IFP-0065	Manuel Pereira Marques	Imobilização definitiva da embarcação "Mónica Cristina" PV-230-C	Norte	73.199,76	73.199,76	54.899,82
		IFOP	22-01-01-IFP-0066	Constântino Alberto de Oliveira Padinha	Imobilização definitiva por demolição da embarcação "VEM COMIGO", VX-579-L.	LVT	19.151,10	19.151,10	14.363,32
		IFOP	22-01-01-IFP-0067	José Henrique Raio Gonçalves	Imobilização definitiva da embarcação "Ribalta" PM-745-C	Algarve	62.647,59	62.647,59	46.985,69
		IFOP	22-01-01-IFP-0069	Amadeu Amaro Couto	Imobilização definitiva da embarcação "Paulo Helena" PE-1583-L	LVT	10.937,41	10.937,41	8.203,06
		IFOP	22-01-01-IFP-0070	João Jesus Ferreira	Imobilização Definitiva por Demolição da embarcação "Celia Cristina" S-805-L	LVT	14.146,23	14.146,23	10.609,67
		IFOP	22-01-01-IFP-0071	António Lopes dos Santos	Imobilização Definitiva por demolição da embarcação "Touca", S-1438-L	LVT	6.737,57	6.737,57	5.053,18
		IFOP	22-01-01-IFP-0072	Celso Mota Pardal	Imobilização Definitiva por demolição da embarcação "Candida Paulino", S-158-L	LVT	8.464,86	8.464,86	6.348,64
		IFOP	22-01-01-IFP-0073	Adelino Lopes dos Santos	Imobilização Definitiva por demolição da embarcação "Mariana Santos", S-1115-L	LVT	8.350,47	8.350,47	6.262,85
		IFOP	22-01-01-IFP-0074	José Francisco Vega Lourenço	Imobilização definitiva da embarcação "Monte da Graça" SB-1209-C	LVT	95.172,48	95.172,48	71.379,36
		IFOP	22-01-01-IFP-0075	Inácio do Carmo Zarro	Imobilização Definitiva por demolição da embarcação "Mar Livre", N-2449-C	LVT	27.606,12	27.606,12	20.704,59
		IFOP	22-01-01-IFP-0076	José Braga Marques Pereira	Imobilização Definitiva da Emb. "Meu Suor", L-596-C	Norte	72.332,61	72.332,61	54.249,46
		IFOP	22-01-01-IFP-0077	Manuel Agonia Gonçalves Espojeiro e outros	Imobilização Definitiva da Embarcação "Beatriz Maria", PV-247-C	Norte	54.532,30	54.532,30	40.899,23
		IFOP	22-01-01-IFP-0079	João Carlos Pedro Balbino e Nuno José Cel	Imobilização definitiva por demolição da embarcação "EPOPEIA" PE-1563-L	LVT	28.027,27	28.027,27	21.020,45
		IFOP	22-01-01-IFP-0080	António Neto	Imobilização definitiva por demolição da embarcação "CRAVO DA LIBERDADE" PE-1362	LVT	8.979,74	8.979,74	6.734,80
		IFOP	22-01-01-IFP-0081	Silvino Manuel Ribeiro Neves	Imobilização Definitiva por demolição "Rainha de Santo Ovideo",S-879-L	LVT	16.777,20	16.777,20	12.582,90
		IFOP	22-01-01-IFP-0082	Armando Lopes Pardal Vieira	Imobilização definitiva por demolição emb "Vitrim", S-1627-L	LVT	8.014,19	8.014,19	6.010,64
		IFOP	22-01-01-IFP-0083	António fernando Marques Zagalo	Imobilização Definitiva por demolição emb "Bom Caminho",S-1071-L	LVT	11.439,00	11.439,00	8.579,25
		IFOP	22-01-01-IFP-0084	Abilio Augusto Santana	Imobilização Definitiva da Embarcação " Mascato", P-2102-C	Norte	19.123,30	19.123,30	14.342,47
		IFOP	22-01-01-IFP-0085	José Heitor da Conceição Reis	Imobilização Definitiva da Embarcação " Rainha do Sotavento", T-164-L	Algarve	7.019,02	7.019,02	5.264,26
		IFOP	22-01-01-IFP-0086	Salustiano do Carmo Fernandes	Imobilização Definitiva da Embarcação "Luciria", O-1834-L	Algarve	6.216,25	6.216,25	4.662,19
		IFOP	22-01-01-IFP-0087	Celestino Lopes dos Santos	Imobilização Definitiva da Embarcação "Preciosa", Q-803-C	Algarve	26.080,92	26.080,92	19.560,69
		IFOP	22-01-01-IFP-0088	Valério&Valério Pesca de Moluscos, Lda.	Imobilização Definitiva da Embarcação "Linda estrela", F-82-C	Algarve	43.849,50	43.849,50	32.887,12
		IFOP	22-01-01-IFP-0089	Leonardo Eg'dio Martins Diogo	Imobilização Definitiva da Embarcação "Mário", T-136-C	Algarve	79.462,92	79.462,92	59.597,19
		IFOP	22-01-01-IFP-0090	Valdemar damião Falcão Mestre	Imobilização Definitiva da Embarcação " Praia da Rainha", VR-14-C	Algarve	32.105,46	32.105,46	24.079,09
		IFOP	22-01-01-IFP-0091	Pedro da Guia Soutinho	Imobilização Definitiva da Embarcação "Pedro e Paulo", AN-142-L	Norte	13.633,32	13.633,32	10.224,99
		IFOP	22-01-01-IFP-0094	Josué da Cruz Saraiva	Imobilização Definitiva da Embarcação " Trls Saraivas", VC-201-C	Norte	195.396,00	195.396,00	146.547,00
		IFOP	22-01-01-IFP-0095	Joaquim Maria da Conceição	Imobilização Definitiva da embarcação "Gloria a Deus",SB-1086-L	LVT	4.860,96	4.860,96	3.645,72
		IFOP	22-01-01-IFP-0096	João Granja da Costa	Imobilização Definitiva da Embarcação "Anabela", VC-67-L	Norte	8.498,56	8.498,56	6.373,92
		IFOP	22-01-01-IFP-0097	João da Cunha Terroso	Imobilização Definitiva da Embarcação " Cruz Divina", VC-81-C	Norte	65.496,76	65.496,76	49.122,57
		IFOP	22-01-01-IFP-0098	Manuel dos Santos Amador	Imobilização Definitiva da Embarcação "Trindade Gomes", L-569-C	Norte	35.725,35	35.725,35	26.794,01
		IFOP	22-01-01-IFP-0099	Duarte João Marques Narciso	Imobilização Definitiva da Embarcação " Maria Campeão", SB-1199-C	LVT	80.544,83	80.544,83	60.408,63
		IFOP	22-01-01-IFP-0100	Manuel de Jesus Marques da Silva	Imobilização definitiva da embarcação "Carina", V-54-L	Norte	14.469,72	14.469,72	10.852,29
		IFOP	22-01-01-IFP-0101	António Alvaro Costa Marques	Imobilização Definitiva da embarcação "Zulmira Gomes", S-1229-L	LVT	13.879,32	13.879,32	10.409,49
		IFOP	22-01-01-IFP-0102	António Júlio da Cruz	Imobilização Definitiva da Embarcação "Helena Sandra", S-981-C	LVT	26.080,92	26.080,92	19.560,69
		IFOP	22-01-01-IFP-0103	José Verde Cadilha	Imobilização Definitiva da Embarcação "Ana Alexandra", V-1023-C	Norte	56.629,20	56.629,20	42.471,90
		IFOP	22-01-01-IFP-0104	Jaime da Silva Pontes	Imobilização Definitiva da Embarcação "Maria", VC-216-C	Norte	133.879,20	133.879,20	100.409,40
		IFOP	22-01-01-IFP-0106	Francisco Jose Chefe Barrinha	Imobilização Definitiva da embarcação "Deus está Comigo",B-698-L por demolição	LVT	19.522,56	19.522,56	14.641,92
		IFOP	22-01-01-IFP-0107	José Maria Fernandes Pereira	Imobilização Definitiva da Embarcação "Senhora da Guia", AN-50-L	Norte	4.613,73	4.613,73	3.460,30
		IFOP	22-01-01-IFP-0109	José Vieira André	Imobilização Definitiva da Embarcação "Porto Salvo", SN-712-C	Alentejo	71.487,60	71.487,60	53.615,70

Eixo	Medida	Fundo	Cód.Proj.	Nome	Designação	Região	Investimento	Desp.Pub.	IFOP
		IFOP	22-01-01-IFP-0111	José Costa Rio	Imobilização Definitiva da Embarcação "Rio" - LG-1098-L	Algarve	2.249,67	2.249,67	1.687,25
		IFOP	22-01-01-IFP-0112	Fernando Jorge Pereira Baptista	Imobilização Definitiva da Embarcação "Nova Santa Luzia", T-14-C	Algarve	21.695,97	21.695,97	16.271,97
		IFOP	22-01-01-IFP-0113	José Letra Lobo	Imobilização Definitiva da Embarcação "Linguado", VX-540-L	LVT	6.667,58	6.667,58	5.000,69
		IFOP	22-01-01-IFP-0114	Helio Simplicio Severo	Imobilização Definitiva da Emb. "Carlos Moreira, SB-359-L	LVT	12.773,55	12.773,55	9.580,16
		IFOP	22-01-01-IFP-0121	Carlos de Oliveira Maganinho	Imobilização Definitiva da Emb. "Nuno e Carla", P-2062-L	Norte	11.119,20	11.119,20	8.339,40
		IFOP	22-01-01-IFP-0122	José Luis do Carmo Pereira	Imobilização Definitiva por Demolição da Emb."Ana Filipa", VR-260-C	Algarve	66.346,20	66.346,20	49.759,65
		IFOP	22-01-01-IFP-0123	Ilidio da Silva Custódio	Imobilização definitiva da Embarcação "Todos Irmãos", FZ-746-C	Algarve	92.791,20	92.791,20	69.593,40
		IFOP	22-01-01-IFP-0124	José do Carmo Moreira	Imobilização Definitiva da Embarcação "Fanguinha, PM-167-L	Algarve	2.722,48	2.722,48	2.041,86
		IFOP	22-01-01-IFP-0126	Fernando de Jesus Moreira	Imobilização definitiva por demolição da embarcação RIO TEJO I, VX-637-L	LVT	9.943,32	9.943,32	7.457,49
		IFOP	22-01-01-IFP-0127	Armando de Jesus Contreiras	Imobilização Definitiva da Embarcação "Mena Paula", SN-612-L	Alentejo	5.679,16	5.679,16	4.259,37
		IFOP	22-01-01-IFP-0128	José Ferreira Lopes Lima	Imobilização Definitiva da Embarcação" Paulo Junior", V-423-L	Norte	10.596,94	10.596,94	7.947,71
		IFOP	22-01-01-IFP-0129	Arisberto José Guia da Silva	Imobilização Definitiva da Embarcação "Maria Luiza", V-1017-C	Norte	75.866,40	75.866,40	56.899,80
		IFOP	22-01-01-IFP-0130	Carlos Alberto da Rocha Gonçalves e Outros	Imobilização Definitiva da Embarcação "Sinal da Cruz", V-1025-C	Norte	77.686,80	77.686,80	58.265,10
		IFOP	22-01-01-IFP-0131	Alberto José Meira Novo	Imobilização Definitiva da Embarcação "Tudo Com Deus", V-1045-C	Norte	124.528,56	124.528,56	93.396,42
		IFOP	22-01-01-IFP-0132	Albino Henrique Barbosa Jacome	Imobilização Definitiva da Embarcação "Emilia Maria", V-1024-C	Norte	62.877,60	62.877,60	47.158,20
		IFOP	22-01-01-IFP-0133	Joaquim Falcão Lourenço Guerra	Imobilização definitiva por demolição da embarcação "ANO SANTO" VX-609-L	LVT	15.252,00	15.252,00	11.439,00
		IFOP	22-01-01-IFP-0134	Jorge Passos Couteiro	Imobilização Definitiva da Emb. " Arca da Aliança" V-73-C	Norte	96.803,70	96.803,70	72.602,77
		IFOP	22-01-01-IFP-0135	Manuel de Sá Dias Martins	Imobilização Definitiva da Emb. "Éguias do Neiva" V-34-C	Norte	134.539,98	134.539,98	100.904,98
		IFOP	22-01-01-IFP-0136	Francisco Americo Menau Machado	Imobilização definitiva da Emb. "Vamos Andando" T-243-L	Algarve	15.290,13	15.290,13	11.467,60
		IFOP	22-01-01-IFP-0137	Ondas Verdes - Pesca Mar'tima, Lda	Imobilização definitiva da Embarcação " Virita José", PE-1731-C	LVT	89.846,09	89.846,09	67.384,57
		IFOP	22-01-01-IFP-0138	Ab'lio Brito de Sá	Imobilização Definitiva da Embarcação "Manto da Luz Divina", V-1026-C	Norte	88.756,80	88.756,80	66.567,60
		IFOP	22-01-01-IFP-0140	João Pacheco Marreiros	Imobilização Definitiva da Emb. " Vila Nova" SA-224-L	Algarve	4.391,10	4.391,10	3.293,33
		IFOP	22-01-01-IFP-0142	Portbatel - Soc. de Pesca, Lda	Imobilização Definitiva da Emb. " Forte da Luz" PE-534-C	LVT	38.244,39	38.244,39	28.683,29
		IFOP	22-01-01-IFP-0143	Luis Faria Martins Palmeira	Imobilização Definitiva da Emb. "Senhora do Mar" ES-129-L	Norte	5.548,28	5.548,28	4.161,21
		IFOP	22-01-01-IFP-0144	Manuel Vicente Couto	Imobilização Definitiva da Emb. "Bom Jesus", ES-152-L	Norte	6.797,47	6.797,47	5.098,10
		IFOP	22-01-01-IFP-0146	João Manuel Ribeiro Rosa e Outro	Imobilização definitiva da embarcação Manuel Marta, S-1823-C	LVT	32.146,30	32.146,30	24.109,73
		IFOP	22-01-01-IFP-0147	João Artur Murtinheira Lobo	Imobilização definitiva por demolição da embarcação "NUNO FÁTIMA", VX-374-L	LVT	7.709,89	7.709,89	5.782,42
		IFOP	22-01-01-IFP-0148	Manuel Tocha Mendes	Imobilização definitiva por demolição da embarcação "MIMOSO", VX-388-L	LVT	11.801,24	11.801,24	8.850,93
		IFOP	22-01-01-IFP-0149	Manuel Marques Festas	Imobilização Definitiva da Emb. "Irmãos Cruz", PV-260-C	Norte	79.657,51	79.657,51	59.743,13
		IFOP	22-01-01-IFP-0150	Leonel dos Santos Sobral Miguel	Imobilização Definitiva da embarcação "Brilha do Mar", SN-563-L	Alentejo	11.096,57	11.096,57	8.322,43
		IFOP	22-01-01-IFP-0151	Alberto Jorge Conchada Belo	Imobilização Definitiva da embarcação "Joa", PE-1235-C	LVT	133.215,90	133.215,90	99.911,93
		IFOP	22-01-01-IFP-0152	António da Silva Gonçalves	Imobilização Definitiva da Embarcação, "Ave de Prta", SN-347-L	Alentejo	21.124,02	21.124,02	15.843,02
		IFOP	22-01-01-IFP-0153	Agostinho José Marques Vicente	Imobilização Definitiva da Embarcação, "Sara", B-733-L	LVT	21.238,41	21.238,41	15.928,81
		IFOP	22-01-01-IFP-0158	Manuel Gonçalves Barbosa	Imobilização Definitiva da Embarcação, "Mãe Imaculada", L-2002-L	Norte	17.367,60	17.367,60	13.025,70
		IFOP	22-01-01-IFP-0159	Venâncio José Rodrigues da Silva	Imobilização Definitiva da Emb. " Maria Santana", C-120-C	Norte	30.847,17	30.847,17	23.135,38
		IFOP	22-01-01-IFP-0160	Armindo Faria Duque	Imobilização Definitiva da Emb. " Armindo Paulo", VC-129-C	Norte	138.432,84	138.432,84	103.824,63
		IFOP	22-01-01-IFP-0162	Manuel António Marreiros Seromenho	Imobilização Definitiva da Emb. " Brisa do Oceano" LG-1268-L	Algarve	5.014,46	5.014,46	3.760,85
		IFOP	22-01-01-IFP-0164	Maria Celeste de Oliveira Pereira	Imobilização definitiva da embarcação José Dias P-1898-C	Norte	105.681,60	105.681,60	79.261,20
		IFOP	22-01-01-IFP-0165	João Mirão Moreira	Imobilização Definitiva da Emb."Flor da Ilha", VX-460-L	LVT	5.748,58	5.748,58	4.311,44
		IFOP	22-01-01-IFP-0167	Manuel da Ponte Cabrita	Imobilização Definitiva da Emb."Ribeira Nova", Q-999-C	Algarve	20.780,85	20.780,85	15.585,64
		IFOP	22-01-01-IFP-0171	Armando Jesus Correia Brito	Imobilização Definitiva da Emb. " Boa Esperança" T-151-L	Algarve	8.919,96	8.919,96	6.689,97
		IFOP	22-01-01-IFP-0173	Manuel Joaquim Carvalho	Imobilização Definitiva da Emb. " Manuel Carvalho", O-257-C	Algarve	25.051,41	25.051,41	18.788,56
		IFOP	22-01-01-IFP-0174	Teófilo da Cunha Rocha	Imobilização Definitiva da Embarcação "Graça Divina", VC-52-L	Norte	13.022,75	13.022,75	9.767,06
		IFOP	22-01-01-IFP-0175	Jerónimo Gomes Viana e outros	Imobilização Def. Emb. "Mestre Quim, VC-197-C"	Norte	179.592,00	179.592,00	134.694,00
		IFOP	22-01-01-IFP-0176	Albino Mário Ramos Pereira	Imobilização Definitiva da Emb. "Novo Lutador VC-100-L"	Norte	9.077,70	9.077,70	6.808,27
		IFOP	22-01-01-IFP-0181	Fernando Rosado Felicidade	Imobilização Definitiva da Embarcação "Raposeira", SA-270-C	Algarve	106.708,20	106.708,20	80.031,15
		IFOP	22-01-01-IFP-0184	Joaquim Salvador Buchinho	Imobilização Definitiva da Embarcação "Progresso" F-971-L	Algarve	21.221,93	21.221,93	15.916,45
		IFOP	22-01-01-IFP-0186	Gilberto Anastácio Menau Machado	Imobilização Definitiva da Emb. " Terra Estreita", T-718-C	Algarve	74.010,33	74.010,33	55.507,75
		IFOP	22-01-01-IFP-0187	Vitor J. H. Brito e Rosa Maria S.R. Brito	Imobilização Definitiva da Emb. "Novo Valério", FZ-121-C	Algarve	23.602,47	23.602,47	17.701,85
		IFOP	22-01-01-IFP-0189	Domingos da Silva Miranda	Imobilização Definitiva da emb. Filipe, V-443-L	Norte	7.463,64	7.463,64	5.597,73

Eixo	Medida	Fundo	Cód.Proj.	Nome	Designação	Região	Investimento	Desp.Pub.	IFOP
		IFOP	22-01-01-IFP-0190	Lici Neves Leal	Imobilização Definitiva da Embarcação "Sãozinha", SA-134-L	Algarve	5.930,57	5.930,57	4.447,93
		IFOP	22-01-01-IFP-0193	Américo Guerreiro Rafael	Imobilização Definitiva da Embarcação "Mistral", Q-886-C	Algarve	74.506,02	74.506,02	55.879,52
		IFOP	22-01-01-IFP-0197	Francisco Ferreirinha Pereira	Imobilização definitiva da Embarcação "Lagosta Vermelha, SN-610-L"	Alentejo	5.965,50	5.965,50	4.474,12
		IFOP	22-01-01-IFP-0198	Adelino Martins Rebelo Machado	Imobilização definitiva da Embarcação "Maria Teresa", ES-125-L	Norte	5.102,04	5.102,04	3.826,53
		IFOP	22-01-01-IFP-0203	José Ângelo de Carvalho	Imobilização definitiva da Embarcação "Regresso à Vida", SA-229-C	Algarve	91.550,13	91.550,13	68.662,60
		IFOP	22-01-01-IFP-0210	Fernando Pires Inácio	Imobilização definitiva da Embarcação "Minha Esperança", SA-3-L	Algarve	6.886,28	6.886,28	5.164,71
SubTotal			150				6.027.883,18	6.027.883,18	4.520.912,46
Cessação Afect. a Outros Fins									
		IFOP	22-01-02-IFP-0001	Emiliano Salvador Evaristo	Cessação, afectação a outros fins da emb."Futuro do Mar", S-2026-C	LVT	56.012,97	56.012,97	42.009,73
SubTotal			1				56.012,97	56.012,97	42.009,73
Sociedade Mista									
		IFOP	22-01-03-IFP-0002	Sociedade de Pesca Miradouro, SA	Sociedade Mista da Bem. "Trópico", A-3388-N e Outras	Centro	2.548.694,40	2.548.694,40	1.911.520,80
SubTotal			1				2.548.694,40	2.548.694,40	1.911.520,80
Total			152	0			8.632.590,54	8.632.590,54	6.474.442,99

Eixo	Medida	Fundo	Cod.Proj.	Nome	Designação	Região	Investimento	Desp.Pub.	IFOP
Renovação e Modernização da Frota									
Construção de Embarcações									
	IFOP		22-02-01-I FP-0001	Sociedade de Pesca Miradouro, SA	Construção por Substituição da Emb. "I lha do Faial", V-16-N	Centro	2.312.800,00	925.120,01	809.480,00
	IFOP		22-02-01-I FP-0002	Sociedade de Pesca Miradouro, SA	Construção por Substituição da Emb. "Praia de âncora", V-18-N	Centro	2.312.800,00	925.120,01	809.480,00
	IFOP		22-02-01-I FP-0003	António & Fonseca, Ld».	Construção por substituição da embarcação "VI R GEM DAS GRAÇAS" PE-2068-C	LVT	614.930,06	307.465,03	276.718,53
	IFOP		22-02-01-I FP-0004	Francisco Manuel Fernandes Viana	Construção por substituição da embarcação "TRES DE MAI O", V-1019-C	Norte	243.850,47	121.925,24	109.732,71
	IFOP		22-02-01-I FP-0005	José Jacinto Farias & Jacinto da Bica Far	Construção por substituição das embarcações "Estrela do Mar",SN-636-C e "Trident	Alentejo	872.508,57	436.254,28	392.628,85
	IFOP		22-02-01-I FP-0007	António Jose Gomes da Cunha	Construção por substituição da emb»Santa Engracia, AN-174-C	Norte	897.272,00	448.636,00	403.772,40
	IFOP		22-02-01-I FP-0008	Ramiro Augusto de Pinho Lapa	Construção por substituição da embarcação "Mestre da Galileia", P-2097-L e Outra	Norte	101.640,05	50.820,02	45.738,02
	IFOP		22-02-01-I FP-0009	Agostinho Silvério Vieira Clacedio	Construção por substituição da embarcação "Guerreiro da Paz", PE-2098-C	LVT	308.164,82	154.082,41	138.674,17
	IFOP		22-02-01-I FP-0011	Arrastões Reunidos, Lda.	Construção por Substituição da Emb. "Maria Eduardo", LX-110-C	Centro	1.785.122,85	892.561,43	803.305,28
	IFOP		22-02-01-I FP-0012	José Manuel Moreira Leite	Construção por Substituição da Emb. "Virgem Dolorosa", PV-195-C	Norte	980.000,00	490.000,00	441.000,00
	IFOP		22-02-01-I FP-0013	João Manuel Moreira Leite e Outros	Construção por substituição da embarcação "João Manazé" PV-275-C	Norte	980.000,00	490.000,00	441.000,00
	IFOP		22-02-01-I FP-0015	Pescagest-Produção e Gestão, S.ª	Construção por Substituição da Emb. "Vinte e Cinco de Abril", FF-1231-C	Centro	1.284.039,29	513.615,71	449.413,75
	IFOP		22-02-01-I FP-0017	Abel Trocado dos Santos	Construção por Substituição da Emb. "Paulo Adriana" VC-195-C	Norte	664.352,01	332.176,01	298.958,41
	IFOP		22-02-01-I FP-0018	José Gonçalves Moita	Construção por substituição da Emb. " Fátima José" PV-193-C	Norte	489.937,57	244.968,78	220.471,90
	IFOP		22-02-01-I FP-0019	Pescagest-Produção e Gestão, S.ª	Construção por substituição da Emb. "Rainha de Peniche", FF-1230-C	Centro	1.284.039,29	513.615,71	449.413,75
	IFOP		22-02-01-I FP-0020	Trajano Martins Marques	Construção por Substituição da Emb. "Princesa do Cávado", P-2046-C e Outras	Norte	452.459,57	226.229,79	203.606,81
	IFOP		22-02-01-I FP-0021	António José Lopes Martins	Construção por Substituição da Embarcação "Luis João", PM-716-L	Algarve	161.086,78	80.543,39	72.489,05
	IFOP		22-02-01-I FP-0023	Domingos Manuel dos Santos Viana e outro	Construção por substituição da Emb. " Nosso Futuro", VC-119-L	Norte	73.842,54	36.921,27	33.229,14
	IFOP		22-02-01-I FP-0024	Manuel Correia Gavina	Construção por Substituição da Emb. "Lua Brilhante", VC-93-L	Norte	52.722,94	26.361,47	23.725,32
	IFOP		22-02-01-I FP-0025	Francisco António Ferreira Gonçalves	Construção por substituição da Emb. "Jesus Valei-nos", P-1784-C	Norte	160.600,45	80.300,23	72.270,20
	IFOP		22-02-01-I FP-0028	Joaquim Zeferino Martins da Silva	Construção por substituição da Emb. "Paulo Vicente", PM-1122-L	Algarve	177.039,19	88.519,60	79.667,64
	IFOP		22-02-01-I FP-0029	Ernesto Ova da Copa	Construção por Substituição da Emb. "Príncipe das Ondas", PE-7-C	LVT	477.974,53	238.987,27	215.088,54
	IFOP		22-02-01-I FP-0032	Manuel dos Santos Silva	Construção por Sub. da Emb. " Cova da I ria" P-1822-L	Norte	161.347,71	80.673,86	72.606,47
	IFOP		22-02-01-I FP-0033	Inácio Sampaio Viana	Construção por Substituição da Emb. "Inácio Cambola", VC-132-C	Norte	623.497,37	311.748,69	280.573,82
	IFOP		22-02-01-I FP-0035	Manuel Oliveira Malhão	Construção por Substituição da Emb. "Estrela de Ancora", V-1011-C	Norte	806.933,79	403.466,89	363.120,21
	IFOP		22-02-01-I FP-0044	José Carlos Camilo Anacleto e Outro	Construção por substituição da embarcação "PAZ DA VI DA" PE-99-C por naufragio	LVT	338.201,99	169.101,00	152.190,89
	IFOP		22-02-01-I FP-0050	José Maria Rodrigues Ferreira	Construção por substituição da embarcação "Framar", L-572-C	Norte	292.195,81	146.097,90	131.488,11
	IFOP		22-02-01-I FP-0052	Paulo Pedro Filipe	Construção por substituição da embarcação "Ki- Jung", PE-2168-C	LVT	617.256,66	308.628,34	277.765,50
	IFOP		22-02-01-I FP-0055	António Augusto Brasinha Carvalho	Construção por substituição da embarcação "Chaputa", SB-349-L	LVT	139.945,73	69.972,87	62.975,58
SubTotal			29				19.666.562,04	9.113.913,18	8.130.585,07
Modernização de Embarcações									
	IFOP		22-02-02-I FP-0001	Empresa Figueirense de Pesca, SA	Modernização da Embarcação "I rene Dorathy", FF-205-C	Centro	345.982,22	172.991,11	155.692,00
	IFOP		22-02-02-I FP-0002	Empresa Figueirense de Pesca, SA	Modernização da Embarcação "Maria Andrade Rainho", FF-1201-C	Centro	442.507,88	221.253,94	199.128,55
	IFOP		22-02-02-I FP-0004	Manuel Eduardo Cadilhe Rodrigues	Modernização da Emb. "Senhora do Desterro", P-2073-C	Norte	31.169,88	15.584,94	14.026,45
	IFOP		22-02-02-I FP-0005	António da Silva Maltez	Modernização da Embarcação "Vencedor", A-2966-L	Centro	6.546,72	2.618,69	2.291,35
	IFOP		22-02-02-I FP-0006	Pescarias Beira Litoral, SA	Modernização da Emb. "Ria de Aveiro", A-3088-C	Centro	83.004,96	33.201,98	29.051,74
	IFOP		22-02-02-I FP-0007	I saac Esteves Lopes Matos	Modernização da embarcação "ESTRELA DO CABO", S-1446-C	LVT	18.605,16	9.302,58	8.372,32
	IFOP		22-02-02-I FP-0009	Helio Henriques Fernandes	Modernização da embarcação "Filho da Paz" N-2480-C	LVT	49.199,12	24.599,56	22.139,60
	IFOP		22-02-02-I FP-0010	Albino Jose de Campos	Modernização da embarcação "Jesus de Belem", SN-721-C	Alentejo	34.708,85	17.354,43	15.618,98
	IFOP		22-02-02-I FP-0011	Herdeiros de Mapril Tecelão	Modernização da embarcação "Mar Feliz", SB-268-C	LVT	44.540,81	22.270,41	20.043,37
	IFOP		22-02-02-I FP-0012	Testa & Cunhas, SA	Modernização da Embarcação "Marola", PM-463-C	Algarve	147.027,66	73.513,83	66.162,45
	IFOP		22-02-02-I FP-0013	João Marta Soares dos Santos	Modernização da embarcação "MARTA FI LI PA", S-1935-L	LVT	18.054,77	9.027,39	8.124,65

Eixo	Medida	Fundo	Cod.Proj.	Nome	Designação	Região	Investimento	Desp.Pub.	IFOP
		I FOP	22-02-02-I FP-0014	Armindo dos Prazeres dos Santos	Modernização da Embarcação "Suzete dos Santos", S-1034-L	LVT	27.028,15	13.514,08	12.162,67
		I FOP	22-02-02-I FP-0019	Acácio Afonso Chagas	Modernização da Embarcação "Rei dos Reis" T-41-C	Algarve	10.125,60	5.062,80	4.556,52
		I FOP	22-02-02-I FP-0021	Pescarias Adónis, Lda.	Modernização da Embarcação "Meridiano", A-3238-C	Centro	76.179,21	38.089,60	34.280,64
		I FOP	22-02-02-I FP-0022	Mário Romão Gonçalves Branco	Modernização da Embarcação " Renovadora" O-1949-C	Algarve	14.315,50	5.726,20	5.010,42
		I FOP	22-02-02-I FP-0023	António Gomes Ferreirinha	Modernização da Emba. " Segredos do Mar" P-2059-C	Norte	213.767,70	106.883,85	96.195,47
		I FOP	22-02-02-I FP-0026	Pineiro & Calvar, Lda.	Modernização da Emb. "Santa Mãe Laura" N-2463-C	LVT	23.401,53	11.700,77	10.530,69
		I FOP	22-02-02-I FP-0029	Antunes - Pesca Maritima, Lda.	Modernização da Embarcação "Luz do Oceano", PE-2063-C	LVT	22.097,55	11.048,77	9.943,90
		I FOP	22-02-02-I FP-0033	Manuel Agonia Faria de Castro	Modernização da embarcação "FILI PA DE CASTRO" PV-218-C	Norte	32.237,31	16.118,65	14.506,79
		I FOP	22-02-02-I FP-0034	Crustal - Indústria de Pesca, Lda.	Modernização da Emb. "Astur" VR-486-C	Algarve	49.206,41	24.603,21	22.142,89
		I FOP	22-02-02-I FP-0036	Manuel Pedro Gonçalves Fernandes	Modernização da Emb."José Paulino", O-2049-L	Algarve	15.487,67	7.743,84	6.969,45
		I FOP	22-02-02-I FP-0037	José de Brito Cravinho e Outro	Modernização da Emb."Filho das Ondas", F-931-L	Algarve	18.380,70	9.190,35	8.271,32
		I FOP	22-02-02-I FP-0038	Cincinato Ramos Damas	Modernização da Emb. "Nossa Senhora dos Remédios", Q-745-C	Algarve	19.602,76	9.801,38	8.821,24
		I FOP	22-02-02-I FP-0039	Trinitá Sociedade de Pesca, Lda.	Modernização da Embarcação "Trinitá"PE-2164-C	LVT	35.357,88	17.678,94	15.911,05
		I FOP	22-02-02-I FP-0040	João Luciano da Paixão Serrão	Modernização da embarcação CRAVO, PM-24-C	Algarve	44.490,28	22.245,14	20.020,63
		I FOP	22-02-02-I FP-0041	Manuel Macieira Postiga	Modernização da embarcação "Mar Cáspio", VC-234-C	Norte	53.276,60	26.638,30	23.974,47
		I FOP	22-02-02-I FP-0047	Pescarias Beira Litoral, SA	Modernização da embarcação Beira Mar, A-2448-C	Centro	189.603,06	75.841,22	66.361,07
		I FOP	22-02-02-I FP-0052	Vitor José da Cruz	Modernização da embarcação "Vulcão"SN-753-C	Algarve	36.661,65	18.330,82	16.497,74
		I FOP	22-02-02-I FP-0053	Empresa Figueirense de Pesca, SA	Modernização da Embarcação "Maria Andrade Rainho", FF-1201-C	Centro	49.730,15	24.865,08	22.378,57
		I FOP	22-02-02-I FP-0055	José Maria da Costa Marques	Modernização da Embarcação "Corte Real", VC-196-C	Norte	43.744,58	21.872,29	19.685,06
SubTotal			30				2.196.042,33	1.068.674,15	958.872,03
Total			59				21.862.604,37	10.182.587,33	9.089.457,11

Eixo	Medida	Fundo	Cód.Proj.	Nome	Designação	Região	Investimento	Desp.Pub.	IFOP
Protecção e Desenvolvimento dos Recursos Aquáticos, Aquicultura, Equipamentos de Portos de Pesca, Tranfoeação e Comercialização									
Protecção de Zonas Marinhas									
	IFOP		22-03-01-I FP-0001	IPI MAR-Instituto Portugues de Investiga	Implantação e Estudo Integrado de Sistemas Recifais	Algarve	4.584.162,17	4.584.162,17	3.438.121,63
SubTotal			1				4.584.162,17	4.584.162,17	3.438.121,63
Desenvolvimento da aquicultura									
	IFOP		22-03-02-I FP-0001	Sadimar- Soc.Export. e Afina. de Mariscos	Equipamento p/ estabelecimento de expedição-Ostricola "SADO"	LVT	28.122,23	14.061,11	12.655,00
	IFOP		22-03-02-I FP-0002	Rosa Pinho & Filhas, Lda	Construção de um centro de Expedição / Depuradora	Centro	397.553,67	198.776,83	178.899,15
	IFOP		22-03-02-I FP-0003	Stolt Sea Farm (Portugal), Piscicultura, Lda	Modernização e expansão de unidade de cultivo de pregado	Centro	1.075.235,15	471.608,50	376.332,30
	IFOP		22-03-02-I FP-0004	Luis Eugénio Barrosinho	Construção de um centro de depuração e expedição-Barrosinho	LVT	278.528,09	139.264,04	125.337,64
	IFOP		22-03-02-I FP-0006	Modesto & Cordeiro, Lda.	Modernização do Estabelecimento de culturas Marinhas "Deus Assim o Quis"	LVT	299.020,83	164.461,45	134.559,37
	IFOP		22-03-02-I FP-0007	Pescomex - Aquacultura, Lda	Piscicultura Pescomex	LVT	1.036.015,28	518.977,30	466.206,88
	IFOP		22-03-02-I FP-0014	Viveillis - Viveiros de Peixe	Projecto de modernização do viveiro Felisberto	LVT	2.174.616,18	1.095.544,24	978.577,28
	IFOP		22-03-02-I FP-0015	AQUACEP-Sociedade de Exploração Aquic	Modernização do viveiro Alcaçarenhas e Canes	LVT	870.367,41	451.440,53	391.665,34
	IFOP		22-03-02-I FP-0018	Aguacircia Piscicultura, Lda.	Modernização de um estabelecimento de culturas marinhas	Centro	247.704,79	123.852,40	111.467,15
	IFOP		22-03-02-I FP-0028	MEXI ANA-Prod. De Mexilhões, Lda.	Instalação de jangadas flutuantes p/criar mexilhões-Mexiana	Norte	3.173.107,96	1.586.553,98	1.427.898,58
	IFOP		22-03-02-I FP-0032	ORDONEZ-Prod. de Produtos de Aquicultu	Construção de estabelecimento de miticultura-V.Praia Ancora	Norte	202.328,00	101.164,00	91.047,60
SubTotal			11				9.782.599,60	4.865.704,39	4.294.646,30
Equipamentos dos Portos de Pesca									
	IFOP		22-03-03-I FP-0002	Petróleos de Portugal - Petrogal, S.A.	Posto de abastecimento de combustivel p/ a pesca em Vila do Conde	Norte	54.080,31	21.632,12	18.928,11
	IFOP		22-03-03-I FP-0006	Companhia de Pescarias do Algarve,S.A	Aquisição de armazéns de aprestos no porto de Olhão	Algarve	103.500,56	51.750,28	46.575,25
	IFOP		22-03-03-I FP-0007	Câmara Municipal de Castro Marim	Instalação de equipamento de apoio de pesca na praia de Alagoa/Altura	Algarve	91.928,45	91.928,45	68.946,34
	IFOP		22-03-03-I FP-0011	DOCAPESCA, S.A.	Modernização de Sistema Informático	LVT	540.013,57	540.013,57	405.010,18
	IFOP		22-03-03-I FP-0013	DOCAPESCA, S.A.	Construção de armazem de aprestos-Porto de Pesca Sesimbra	LVT	907.721,43	907.721,43	680.791,07
	IFOP		22-03-03-I FP-0015	DOCAPESCA, S.A.	Tratamento e melhoria da distribuição de água salgada salubre-Figueira da Foz	Centro	107.083,85	107.083,85	80.312,89
	IFOP		22-03-03-I FP-0016	DOCAPESCA, S.A.	Remodelação do Entrepasto Frigorifico-Matosinhos	Norte	104.593,29	104.593,29	78.444,96
	IFOP		22-03-03-I FP-0018	Ismael Domingues Janeiro	Aquisição de uma máquina (tractor)-Porto de Pesca Mira	Centro	55.817,86	33.490,72	25.118,04
SubTotal			8				1.964.739,31	1.858.213,71	1.404.126,84
Transformação e Comercialização									
	IFOP		22-03-04-I FP-0001	ESBAL-Empresa de Secagem de Bacalhau,	Modernização do sistema de armazenagem	Centro	145.872,87	87.523,72	65.642,79
	IFOP		22-03-04-I FP-0003	FRI NA - Frigoríficos Nacionais, Lda	Modernização de unidade industrial	LVT	598.549,80	359.129,88	269.347,41
	IFOP		22-03-04-I FP-0004	GELPEI XE-Alimentos Congelados deTarré	Ampliação das Instalações	LVT	4.074.362,05	2.444.617,23	1.833.462,92
	IFOP		22-03-04-I FP-0008	MAR-IBÉRICA, Soc. de Produtos Alimenta	Construção de filial	Norte	371.839,87	204.511,93	167.327,94
	IFOP		22-03-04-I FP-0009	Costasul, Produtos Alimentares, Lda	Unidade fabril de transformação e congelados da COSTASUL	Alentejo	1.191.272,64	714.763,58	536.069,24
	IFOP		22-03-04-I FP-0018	ALCONSER-Conservas de Peixe, Lda.	Construção/criação de unidade de conservas/Paté	Alentejo	561.906,45	309.048,55	252.857,90
	IFOP		22-03-04-I FP-0022	Maria Francisca da Silva,Lda.	Construção de Unidade Ind. de Transformação Pescado	Alentejo	541.056,59	297.581,13	243.475,47
	IFOP		22-03-04-I FP-0023	Verdemar-Importação e Exportação de Pr	Adquação Competitiva da actividade	Centro	5.487.011,94	3.017.856,57	2.469.155,38
	IFOP		22-03-04-I FP-0029	LUGRADE-Bacalhau de Coimbra, Lda.	Lugrade 2001	Centro	520.447,15	286.245,94	234.201,22
	IFOP		22-03-04-I FP-0034	João dos Santos Pires, Lda	Entrepasto frigorifico privado-Friaveiro	Centro	598.221,29	329.021,71	269.199,58
SubTotal			10				14.090.540,65	8.050.300,23	6.340.739,84
Total			30				30.422.041,72	19.358.380,50	15.477.634,61

Eixo	Medida	Fundo	Cód.Proj.	Nome	Designação	Região	Investimento	Desp.Pub.	IFOP
Outras Medidas									
Acompanhamento Sócio-Económico									
	IFOP		22-04-02-I FP-0001	Eduardo José da Conceição	Prémio Individual Imob. Def. SANTA I SABEL, T-245-L	Algarve	5.000,00	5.000,00	3.750,00
	IFOP		22-04-02-I FP-0002	Arnaldo Viegas Gonçalves	Prémio Individual Imob. Def. CACHUCHO, FZ-654-L	Algarve	5.000,00	5.000,00	3.750,00
	IFOP		22-04-02-I FP-0003	Francisco de Jesus Duarte Molina	Prémio Individual Imob. Def. CAMPEIRO S-937-C	Algarve	10.000,00	10.000,00	7.500,00
	IFOP		22-04-02-I FP-0004	Carlos Manuel José	Prémio Individual Imob. Def. ESTRELA DO FARALHÃO, T-705-C	Algarve	5.000,00	5.000,00	3.750,00
	IFOP		22-04-02-I FP-0005	João Lu's da Silva Quintino	Prémio Individual Imob. Def. ESTRELA DO FARALHÃO, T-705-C	Algarve	10.000,00	10.000,00	7.500,00
	IFOP		22-04-02-I FP-0006	JoséManuel Lopes Sardo	Prémio Individual Imob. Def. ESTRELA DO FARALHÃO, T-705-C	Algarve	10.000,00	10.000,00	7.500,00
	IFOP		22-04-02-I FP-0007	Dário Pedro Buchinho José	Prémio Individual Imob. Def. ESTRELA DO FARALHÃO, T-705-C	Algarve	10.000,00	10.000,00	7.500,00
	IFOP		22-04-02-I FP-0008	Ludgero Inácio dos Santos Guerreiro	Prémio Individual Imob. Def. ESTRELA DO FARALHÃO, T-705-C	Algarve	10.000,00	10.000,00	7.500,00
	IFOP		22-04-02-I FP-0009	Maria Catarina Buchinho	Prémios Individuais Imob. Def. ESTRELA DO FARALHÃO, T-705-C	Algarve	10.000,00	10.000,00	7.500,00
	IFOP		22-04-02-I FP-0011	Fernandes Lu's Caetano Carmo	Prémio Individual Imob. Def. CAMPEIRO, S-937-C	LVT	10.000,00	10.000,00	7.500,00
	IFOP		22-04-02-I FP-0012	Paulo Vicente Gomes Molina e outro	Prémio Individual Imob. Def. CAMPEIRO, S-937-C	LVT	5.000,00	5.000,00	3.750,00
	IFOP		22-04-02-I FP-0014	Adriano Anselmo Pinto Viegas	Prémio Individual Imob. Def. CAMPEIRO, S-937-C	LVT	10.000,00	10.000,00	7.500,00
	IFOP		22-04-02-I FP-0015	Custódio de Jesus Costa Revez	Prémio Individual Imob. Def. CAMPEIRO, S-937-C	LVT	10.000,00	10.000,00	7.500,00
	IFOP		22-04-02-I FP-0016	Eduardo Manuel de Freitas Bruno	Prémio Individual Imob. Def. CAMPEIRO, S-937-C	LVT	10.000,00	10.000,00	7.500,00
	IFOP		22-04-02-I FP-0023	João Granja da Costa	Prémio individual Imob. def. da emb. ANABELA, VC-67-L	Norte	5.000,00	5.000,00	3.750,00
	IFOP		22-04-02-I FP-0024	Daniel Simão Ferreira da Costa	Prémio individual Imob. def. da emb. ANABELA, VC-67-L	Norte	10.000,00	10.000,00	7.500,00
	IFOP		22-04-02-I FP-0026	Mário JoséMartins Novo	Prémio individual Imob. Def. da Emb. BELA FLOR, VC-154-C	Norte	10.000,00	10.000,00	7.500,00
	IFOP		22-04-02-I FP-0027	Manuel Flores Aldeias	Prémio Individual Imob. Def. da Emb. BELA FLOR, VC-154-C	Norte	10.000,00	10.000,00	7.500,00
	IFOP		22-04-02-I FP-0029	Manuel da Agonia Gonçalves Espongeiro	Prémio Individual Imob. Def. da Emb. BEATRIZ MARIA, PV-247-C	Norte	5.000,00	5.000,00	3.750,00
	IFOP		22-04-02-I FP-0030	António Paulo Trocado Pereira	Prémio Individual Imob. Def. da Emb. BEATRIZ MARIA, PV-247-C	Norte	5.000,00	5.000,00	3.750,00
	IFOP		22-04-02-I FP-0031	João Fernando Pereira	Prémio Individual Imob. Def. da Emb. BEATRIZ MARIA, PV-247-C	Norte	10.000,00	10.000,00	7.500,00
	IFOP		22-04-02-I FP-0032	Artur Gomes Cruz	Prémio Individual Imob. Def. da Emb. BEATRIZ MARIA, PV-247-C	Norte	10.000,00	10.000,00	7.500,00
	IFOP		22-04-02-I FP-0033	Manuel Gomes Viana	Prémio Individual Imob. Def. da Emb. BEATRIZ MARIA, PV-247-C	Norte	10.000,00	10.000,00	7.500,00
	IFOP		22-04-02-I FP-0034	Rui Manuel da silva Amador	Prémio Individual Imob. Def. da Emb. TRI NDADE GOMES, L-569-C	Norte	10.000,00	10.000,00	7.500,00
	IFOP		22-04-02-I FP-0035	Manuel Saraiva Figueiro	Prémio Individual Imob. Def. da Emb. TRI NDADE GOMES, L-569-C	Norte	10.000,00	10.000,00	7.500,00
	IFOP		22-04-02-I FP-0039	Manuel dos Santos Amador	Prémio Individual Imob. Def. da Emb. TRI NDADE GOMES, L-569-C	Norte	5.000,00	5.000,00	3.750,00
	IFOP		22-04-02-I FP-0040	JoséBraga Marques Pereira	Prémio Individual Imob. Def. da Emb. MEU SUOR, L-596-C	Norte	5.000,00	5.000,00	3.750,00
	IFOP		22-04-02-I FP-0045	Carlos Álvaro Ribeiro Crista	Prémio Individual Imob. Def. Emb. MEU SUOR, PV-596-C	Norte	10.000,00	10.000,00	7.500,00
	IFOP		22-04-02-I FP-0048	Pedro Miguel Franco de Sousa Rocha	Prémio Individual Imob. Def. da Emb. Meu Suor, L-596-C	Norte	10.000,00	10.000,00	7.500,00
	IFOP		22-04-02-I FP-0050	El'sio Marques Saraiva	Prémio Individual Imob. Def. Emb. TRÉS SARAI VAS, VC-159-L	Norte	10.000,00	10.000,00	7.500,00
	IFOP		22-04-02-I FP-0051	Sérgio Manuel Marques Saraiva	Prémio Individual Imob. Def. Emb. TRÉS SARAI VAS, VC-159-L	Norte	10.000,00	10.000,00	7.500,00
	IFOP		22-04-02-I FP-0056	Laudelina Rodrigues Coentrão	Prémio Individual Imob. Def. Emb. TRÉS SARAI VAS, VC-201-C	Norte	10.000,00	10.000,00	7.500,00
	IFOP		22-04-02-I FP-0058	Herminio Marques	Prémio Individual Imob. Def. Emb. TRÉS SARAI VAS, VC-201-C	Norte	10.000,00	10.000,00	7.500,00
	IFOP		22-04-02-I FP-0060	António João Coentrão Pereira	Prémio Individual Imob. Def. Emb. TRÉS SARAI VAS, VC-201-C	Norte	10.000,00	10.000,00	7.500,00
	IFOP		22-04-02-I FP-0061	JosuéMarques Saraiva	Prémio Individual Imob. Def. Emb. TRÉS SARAI VAS, VC-201-C	Norte	10.000,00	10.000,00	7.500,00
	IFOP		22-04-02-I FP-0073	Valdemar damião Falcão Mestre	Prémio Individual Imob. Def. PRAIA DA RAI NHA, VR-14-C	Algarve	10.000,00	10.000,00	7.500,00
	IFOP		22-04-02-I FP-0074	Cláudio Manuel Lopes da Rosa	Prémio Individual Imob. Def. PRAIA DA RAI NHA, VR-14-C	Algarve	5.000,00	5.000,00	3.750,00
	IFOP		22-04-02-I FP-0080	Armando João do Ô	Prémio Individual Imob. Def. LINDA ESTRELA, F-82-C	Algarve	10.000,00	10.000,00	7.500,00
	IFOP		22-04-02-I FP-0081	Francisco Manuel de Mendonça	Prémio Individual Imob. Def. LINDA ESTRELA, F-82-C	Algarve	10.000,00	10.000,00	7.500,00
	IFOP		22-04-02-I FP-0082	Marcos Joaquim Menau Vieira	Prémio Individual Imob. Def. LINDA ESTRELA, F-82-C	Algarve	10.000,00	10.000,00	7.500,00
	IFOP		22-04-02-I FP-0083	João Francisco Valério	Prémio Individual Imob. Def. LINDA ESTRELA, F-82-C	Algarve	5.000,00	5.000,00	3.750,00
	IFOP		22-04-02-I FP-0084	António Martiniano Martins Conceição	Prémio Individual Imob. Def. LINDA ESTRELA, F-82-C	Algarve	10.000,00	10.000,00	7.500,00
SubTotal			42				365.000,00	365.000,00	273.750,00
Promoção e Prospecção de Novos Mercados									

Eixo	Medida	Fundo	Cód.Proj.	Nome	Designação	Região	Investimento	Desp.Pub.	IFOP
		IFOP	22-04-03-IFP-0001	Direcção Geral das Pescas e Aquicultura	Participação na European Seafood Exposition	24% LVT	336.688,58	336.688,58	252.516,44
		IFOP	22-04-03-IFP-0002	Direcção Geral das Pescas e Aquicultura	Participação no 5º Salão Internacional do Mar de Casablanca, Seamer	53,5% LVT	145.648,99	145.648,99	109.236,74
		IFOP	22-04-03-IFP-0003	Direcção Geral das Pescas e Aquicultura	Dinamização do consumo interno de conservas de peixe	LVT	628.485,35	628.485,35	471.364,01
		IFOP	22-04-03-IFP-0004	Direcção Geral das Pescas e Aquicultura	Participação na European Seafood Exposition-2002/2003	LVT	604.922,14	604.922,14	453.691,60
SubTotal			4				1.715.745,05	1.715.745,05	1.286.808,79
Cessações Temporárias e Outras Compensações									
		IFOP	22-04-05-IFP-0733	Sociedade de Pesca Benfica Lda	Imobilização Temporária " Arcanjo S. Miguel" L-591-C	Norte	6.792,77	6.792,77	5.094,58
		IFOP	22-04-05-IFP-0734	Anacleto Marques dos Santos	Imobilização Temporária "Arcanjo S. Miguel" L591-C	Norte	922,04	922,04	691,53
		IFOP	22-04-05-IFP-0735	António dos Santos Guia	Imobilização Temporária "Arcanjo S. Miguel", L-591-C	Norte	922,04	922,04	691,53
		IFOP	22-04-05-IFP-0736	António Nunes Graça	Imobilização Temporária "Arcanjo S. Miguel" L-591-C	Norte	922,04	922,04	691,53
		IFOP	22-04-05-IFP-0737	António Pereira Festas	Imobilização Temporária "Arcanjo S. Miguel", L591-C	Norte	922,04	922,04	691,53
		IFOP	22-04-05-IFP-0738	António dos Santos Russa	Imobilização Temporária "Arcanjo S. Miguel", L-591-C	Norte	922,04	922,04	691,53
		IFOP	22-04-05-IFP-0739	Aparicio Ribeiro Pontes	Imobilização Temporária " Arcanjo S. Miguel", L-591-C	Norte	922,04	922,04	691,53
		IFOP	22-04-05-IFP-0740	Delfim Gomes	Imobilização Temporária " Arcanjo S. Miguel", L-591-C	Norte	922,04	922,04	691,53
		IFOP	22-04-05-IFP-0741	Francisco Martins da Silva	Imobilização Temporária " Arcanjo S. Miguel", L-591-C	Norte	922,04	922,04	691,53
		IFOP	22-04-05-IFP-0742	Francisco Rodrigues Pontes	Imobilização Temporária " Arcanjo S. Miguel", L-591-C	Norte	922,04	922,04	691,53
		IFOP	22-04-05-IFP-0743	Isaac Lopes Torcato	Imobilização Temporária "Arcanjo S. Miguel", L-591-C	Norte	922,04	922,04	691,53
		IFOP	22-04-05-IFP-0744	João Pereira da Silva Santos	Imobilização Temporária " Arcanjo S. Miguel", L-591-C	Norte	922,04	922,04	691,53
		IFOP	22-04-05-IFP-0745	José Carlos Santos Areias	Imobilização Temporária " Arcanjo S. Miguel" L-591-C	Norte	922,04	922,04	691,53
		IFOP	22-04-05-IFP-0746	José Domingos Nunes	Imobilização Temporária " Arcanjo S. Miguel " L-591-C	Norte	1.116,57	1.116,57	837,43
		IFOP	22-04-05-IFP-0747	José Fernandes Tato	Imobilização Temporária "Arcanjo S. Miguel", L-591-C	Norte	922,04	922,04	691,53
		IFOP	22-04-05-IFP-0748	Lourenço Oliveira da Silva	Imobilização Temporária " Arcanjo S. Miguel", L-591-C	Norte	922,04	922,04	691,53
		IFOP	22-04-05-IFP-0749	Luis Carlos Cunha	Imobilização Temporária " Arcanjo S. Miguel", L-591-C	Norte	922,04	922,04	691,53
		IFOP	22-04-05-IFP-0750	Manuel Agonia Figueiro Maio	Imobilização Temporária " Arcanjo S. Miguel" L-591-C	Norte	922,04	922,04	691,53
		IFOP	22-04-05-IFP-0751	Manuel Fernando Casanova Figueiro	Imobilização Temporária " Arcanjo S. Miguel" L-591-C	Norte	922,04	922,04	691,53
		IFOP	22-04-05-IFP-0752	Mário Figueiro da Silva	Imobilização Temporária " Arcanjo S. Miguel", L-591-C	Norte	1.116,57	1.116,57	837,43
		IFOP	22-04-05-IFP-0753	Torcato Rodrigues Maia	Imobilização Temporária " Arcanjo S. Miguel" L-591-C	Norte	922,04	922,04	691,53
		IFOP	22-04-05-IFP-0754	Camacinhos Empresa de Pesca, Lda.	Imobilização Temporária emb. "Camacinhos", L-588-C	Norte	6.792,77	6.792,77	5.094,58
		IFOP	22-04-05-IFP-0755	Zacarias Santos Ribeiro	Imobilização Temporária " Arcanjo S. Miguel" L-591-C	Norte	922,04	922,04	691,53
		IFOP	22-04-05-IFP-0756	Albertino Aurora	Imobilização Temporária emb. "Camacinhos", L-588-C	Norte	922,04	922,04	691,53
		IFOP	22-04-05-IFP-0757	António faria Festas	Imobilização Temporária emb. "Camacinhos", L-588-C	Norte	922,04	922,04	691,53
		IFOP	22-04-05-IFP-0758	António Gomes Remelgado	Imobilização Temporária emb. "Camacinhos", L-588-C	Norte	922,04	922,04	691,53
		IFOP	22-04-05-IFP-0759	Armando Serrão Moita	Imobilização Temporária emb. "Camacinhos", L-588-C	Norte	922,04	922,04	691,53
		IFOP	22-04-05-IFP-0760	Augusto Lima Craveiro	Imobilização Temporária emb. "Camacinhos", L-588-C	Norte	922,04	922,04	691,53
		IFOP	22-04-05-IFP-0761	Augusto Maio de Jesus	Imobilização Temporária emb. "Camacinhos", L-588-C	Norte	922,04	922,04	691,53
		IFOP	22-04-05-IFP-0762	Carlos Ferreira Rosa	Imobilização Temporária emb. "Camacinhos", L-588-C	Norte	922,04	922,04	691,53
		IFOP	22-04-05-IFP-0763	Domingos Faria Festas	Imobilização Temporária emb. "Camacinhos", L-588-C	Norte	922,04	922,04	691,53
		IFOP	22-04-05-IFP-0764	Duarte Craveiro	Imobilização Temporária emb. "Camacinhos", L-588-C	Norte	922,04	922,04	691,53
		IFOP	22-04-05-IFP-0765	Francisco João Ramos Pereira	Imobilização Temporária emb. "Camacinhos", L-588-C	Norte	1.311,09	1.311,09	983,32
		IFOP	22-04-05-IFP-0766	João maceira Silva	Imobilização Temporária emb. "Camacinhos", L-588-C	Norte	922,04	922,04	691,53
		IFOP	22-04-05-IFP-0767	João Maria Gomes Leite	Imobilização Temporária emb. "Camacinhos", L-588-C	Norte	922,04	922,04	691,53
		IFOP	22-04-05-IFP-0768	João Oliveira Nunes	Imobilização Temporária emb. "Camacinhos", L-588-C	Norte	922,04	922,04	691,53
		IFOP	22-04-05-IFP-0769	José Albino Martins Loureiro	Imobilização Temporária emb. "Camacinhos", L-588-C	Norte	922,04	922,04	691,53
		IFOP	22-04-05-IFP-0770	José António Soares Pereira	Imobilização Temporária emb. "Camacinhos", L-588-C	Norte	922,04	922,04	691,53
		IFOP	22-04-05-IFP-0771	José Manuel Marques Maceira	Imobilização Temporária emb. "Camacinhos", L-588-C	Norte	922,04	922,04	691,53
		IFOP	22-04-05-IFP-0772	Salvador Ramos Pereira	Imobilização Temporária emb. "Camacinhos", L-588-C	Norte	1.116,57	1.116,57	837,43

Eixo	Medida	Fundo	Cód.Proj.	Nome	Designação	Região	Investimento	Desp.Pub.	IFOP
		IFOP	22-04-05-I FP-0773	Ricardo João Tato Pereira	I mobilização Temporária emb. "Camacinhos", L-588-C	Norte	922,04	922,04	691,53
		IFOP	22-04-05-I FP-0774	Manuel Marcelino André	I mobilização Temporária emb. "Camacinhos", L-588-C	Norte	922,04	922,04	691,53
		IFOP	22-04-05-I FP-0775	Manuel Ferreira Monteiro	I mobilização Temporária emb. "Camacinhos", L-588-C	Norte	922,04	922,04	691,53
		IFOP	22-04-05-I FP-0776	José Ramos Pereira	I mobilização Temporária emb. "Camacinhos", L-588-C	Norte	1.116,57	1.116,57	837,43
		IFOP	22-04-05-I FP-0777	José Maria da Costa Marques	I mobilização Temporária " Emb. Corte Real", VC-196-C	Norte	6.792,77	6.792,77	5.094,58
		IFOP	22-04-05-I FP-0778	Cláudio Coentrão Marques	I mobilização Temporária Emb. "Damata", VC-244-C	Norte	6.792,77	6.792,77	5.094,58
		IFOP	22-04-05-I FP-0779	António Gomes Viana	I mobilização Temporária " Emb. Corte Real ", VC-196-C	Norte	922,04	922,04	691,53
		IFOP	22-04-05-I FP-0780	Abilio Maciel	I mobilização Temporária Emb. "Damata", VC-244-C	Norte	922,04	922,04	691,53
		IFOP	22-04-05-I FP-0781	Eduardo Pontes Viana	I mobilização Temporária " Emb. Corte Real", VC-196-C	Norte	922,04	922,04	691,53
		IFOP	22-04-05-I FP-0782	Elizabeth Lucinda Novo Areias	I mobilização Temporária " Emb. Corte Real", VC-196-C	Norte	922,04	922,04	691,53
		IFOP	22-04-05-I FP-0783	Felisberto Lopes Macieira	I mobilização Temporária " Emb. Corte Real" VC-196-C	Norte	922,04	922,04	691,53
		IFOP	22-04-05-I FP-0784	Américo Neves Nunes	I mobilização Temporária Emb. "Damata", VC-244-C	Norte	922,04	922,04	691,53
		IFOP	22-04-05-I FP-0785	Francisco da Silva	I mobilização Temporária " Emb. Corte Real " VC-196-C	Norte	922,04	922,04	691,53
		IFOP	22-04-05-I FP-0786	António Fernando da Silva Pinheiro	I mobilização Temporária Emb. "Damata", VC-244-C	Norte	922,04	922,04	691,53
		IFOP	22-04-05-I FP-0787	Henrique Pontes Brioso	I mobilização Temporária " " Emb. Corte Real" VC-196-C	Norte	922,04	922,04	691,53
		IFOP	22-04-05-I FP-0788	Armando Craveiro	I mobilização Temporária Emb. "Damata", VC-244-C	Norte	922,04	922,04	691,53
		IFOP	22-04-05-I FP-0789	Armando Viana de Araujo	I mobilização Temporária Emb. "Damata", VC-244-C	Norte	1.116,57	1.116,57	837,43
		IFOP	22-04-05-I FP-0790	Augusto José Fernandes Trocato	I mobilização Temporária Emb. "Damata", VC-244-C	Norte	922,04	922,04	691,53
		IFOP	22-04-05-I FP-0791	Cláudio Coentrão Marques	I mobilização Temporária Emb. "Damata", VC-244-C	Norte	1.311,09	1.311,09	983,32
		IFOP	22-04-05-I FP-0792	Elias Galante da Silva	I mobilização Temporária Emb. "Damata", VC-244-C	Norte	922,04	922,04	691,53
		IFOP	22-04-05-I FP-0793	Francisco José Fernandes Marques	I mobilização Temporária Emb. "Damata", VC-244-C	Norte	922,04	922,04	691,53
		IFOP	22-04-05-I FP-0794	Joaquim José Lima Craveiro	I mobilização Temporária Emb. "Damata", VC-244-C	Norte	922,04	922,04	691,53
		IFOP	22-04-05-I FP-0795	Joaquim da Mata Graça	I mobilização Temporária Emb. "Damata", VC-244-C	Norte	922,04	922,04	691,53
		IFOP	22-04-05-I FP-0796	José Fernandes de Abreu	I mobilização Temporária Emb. "Damata", VC-244-C	Norte	922,04	922,04	691,53
		IFOP	22-04-05-I FP-0797	José Manuel Rodrigues Terroso	I mobilização Temporária Emb. "Damata", VC-244-C	Norte	1.116,57	1.116,57	837,43
		IFOP	22-04-05-I FP-0798	Manuel Figueiro Pontes	I mobilização Temporária Emb. "Damata", VC-244-C	Norte	922,04	922,04	691,53
		IFOP	22-04-05-I FP-0799	Manuel Fernando Casanova Vareiro	I mobilização Temporária Emb. "Damata", VC-244-C	Norte	922,04	922,04	691,53
		IFOP	22-04-05-I FP-0800	Ricardo Maciel da Cruz	I mobilização Temporária Emb. "Damata", VC-244-C	Norte	922,04	922,04	691,53
		IFOP	22-04-05-I FP-0801	Ventura José Oliveira Rebelo	I mobilização Temporária Emb. "Damata", VC-244-C	Norte	1.116,57	1.116,57	837,43
		IFOP	22-04-05-I FP-0802	Victor Figueiro Pontes	I mobilização Temporária Emb. "Damata", VC-244-C	Norte	922,04	922,04	691,53
		IFOP	22-04-05-I FP-0803	José Maria Rodrigues Ferreira	I mobilização Temporária Emb. "Framar", L-572-C	Norte	6.792,77	6.792,77	5.094,58
		IFOP	22-04-05-I FP-0804	José Alves Fortunato	I mobilização Temporária " Emb. Corte Real", VC-196-C	Norte	922,04	922,04	691,53
		IFOP	22-04-05-I FP-0805	José Carlos Galante da Silva	I mobilização Temporária " Emb. Corte Real", VC-196-C	Norte	922,04	922,04	691,53
		IFOP	22-04-05-I FP-0806	Viriato Pereira	I mobilização Temporária Emb. "Framar", L-572-C	Norte	922,04	922,04	691,53
		IFOP	22-04-05-I FP-0807	Manuel Rodrigues Pinto	I mobilização Temporária Emb. "Framar", L-572-C	Norte	922,04	922,04	691,53
		IFOP	22-04-05-I FP-0808	José Maria André Maio	I mobilização Temporária " Emb. Corte Real", VC-196-C	Norte	922,04	922,04	691,53
		IFOP	22-04-05-I FP-0809	José Maria da Costa Marques	I mobilização Temporária " Emb. Corte Real", VC-196-C	Norte	1.311,09	1.311,09	983,32
		IFOP	22-04-05-I FP-0810	Manuel de Oliveira Matos	I mobilização Temporária Emb. "Framar", L-572-C	Norte	922,04	922,04	691,53
		IFOP	22-04-05-I FP-0811	Manuel Craveiro Braga	I mobilização Temporária " Emb. Corte Real" VC-196-C	Norte	922,04	922,04	691,53
		IFOP	22-04-05-I FP-0812	Manuel Agonia da Silva Rajão	I mobilização Temporária Emb. "Framar", L-572-C	Norte	922,04	922,04	691,53
		IFOP	22-04-05-I FP-0813	Manuel Agonia Ribeiro Rajão	I mobilização Temporária Emb. "Framar", L-572-C	Norte	1.116,57	1.116,57	837,43
		IFOP	22-04-05-I FP-0814	Manuel CustódioCarvalho Fernandes	I mobilização Temporária " Emb. Corte Real", VC-196-C	Norte	922,04	922,04	691,53
		IFOP	22-04-05-I FP-0815	Luis António Craveiro Nunes	I mobilização Temporária Emb. "Framar", L-572-C	Norte	922,04	922,04	691,53
		IFOP	22-04-05-I FP-0816	Manuel Ferreira Bastos	I mobilização Temporária " Emb. Corte Real" VC-196-C	Norte	922,04	922,04	691,53
		IFOP	22-04-05-I FP-0817	José da Silva Rajão	I mobilização Temporária Emb. "Framar", L-572-C	Norte	922,04	922,04	691,53
		IFOP	22-04-05-I FP-0818	Manuel Rodrigues Alves	I mobilização Temporária " Emb. Corte Real " VC-196-C	Norte	922,04	922,04	691,53

Eixo	Medida	Fundo	Cód.Proj.	Nome	Designação	Região	Investimento	Desp.Pub.	IFOP
		IFOP	22-04-05-I FP-0819	José Maria Santos Milhazes	I mobilização Temporária Emb. "Framar", L-572-C	Norte	922,04	922,04	691,53
		IFOP	22-04-05-I FP-0820	Manuel Gaspar Ferreira Marques	I mobilização Temporária " Emb. Corte Real " VC-196-C	Norte	1.116,57	1.116,57	837,43
		IFOP	22-04-05-I FP-0821	José Maria Rodrigues Ferreira(BI 7630958)	I mobilização Temporária Emb. "Framar", L-572-C	Norte	922,04	922,04	691,53
		IFOP	22-04-05-I FP-0822	José Maria Rodrigues Ferreira	I mobilização Temporária Emb. "Framar", L-572-C	Norte	1.311,09	1.311,09	983,32
		IFOP	22-04-05-I FP-0823	Mário dos Santos Marques	I mobilização Temporária " Emb. Corte Real ", VC-196-C	Norte	922,04	922,04	691,53
		IFOP	22-04-05-I FP-0824	Adriano Gomes Leite Oliveira	I mobilização Temporária Emb. "Henrique Cambola", VC-202-C	Norte	922,04	922,04	691,53
		IFOP	22-04-05-I FP-0825	José Azevedo Moreira	I mobilização Temporária Emb. "Henrique Cambola", VC-202-C	Norte	6.792,77	6.792,77	5.094,58
		IFOP	22-04-05-I FP-0826	José António Costa Arruela	I mobilização Temporária Emb. "Framar", L-572-C	Norte	922,04	922,04	691,53
		IFOP	22-04-05-I FP-0827	Plácido Rajão Ribeiro	I mobilização Temporária " Emb. Corte Real " VC-196-C	Norte	922,04	922,04	691,53
		IFOP	22-04-05-I FP-0828	Joaquim Rodrigues Maio	I mobilização Temporária Emb. "Framar", L-572-C	Norte	922,04	922,04	691,53
		IFOP	22-04-05-I FP-0829	Tomás Augusto Martins da Silva	I mobilização Temporária " Emb. Corte Real", VC-196-C	Norte	1.116,57	1.116,57	837,43
		IFOP	22-04-05-I FP-0830	António Sá Pereira	I mobilização Temporária Emb. "Henrique Cambola", VC-202-C	Norte	922,04	922,04	691,53
		IFOP	22-04-05-I FP-0831	Artur Francisco Frasco	I mobilização Temporária Emb. "Henrique Cambola", VC-202-C	Norte	922,04	922,04	691,53
		IFOP	22-04-05-I FP-0832	Joaquim Manuel Castro dos Santos	I mobilização Temporária Emb. "Framar", L-572-C	Norte	1.116,57	1.116,57	837,43
		IFOP	22-04-05-I FP-0833	Carlos Alberto Tavares da Silva	I mobilização Temporária Emb. "Henrique Cambola", VC-202-C	Norte	1.311,09	1.311,09	983,32
		IFOP	22-04-05-I FP-0834	Torcato Gavina Maio	I mobilização Temporária " Emb. Corte Real" VC-196-C	Norte	922,04	922,04	691,53
		IFOP	22-04-05-I FP-0835	Filipe Faria Novo	I mobilização Temporária Emb. "Framar", L-572-C	Norte	922,04	922,04	691,53
		IFOP	22-04-05-I FP-0836	Dionísio Gomes Neves	I mobilização Temporária Emb. "Henrique Cambola", VC-202-C	Norte	922,04	922,04	691,53
		IFOP	22-04-05-I FP-0837	Zacarias Lima Lazera	I mobilização Temporária " Emb. Corte Real " VC-196-C	Norte	922,04	922,04	691,53
		IFOP	22-04-05-I FP-0838	João Craveiro Terroso	I mobilização Temporária Emb. "Henrique Cambola", VC-202-C	Norte	922,04	922,04	691,53
		IFOP	22-04-05-I FP-0839	João Rosa da Cunha	I mobilização Temporária Emb. "Henrique Cambola", VC-202-C	Norte	922,04	922,04	691,53
		IFOP	22-04-05-I FP-0840	José António André Teixeira	I mobilização Temporária Emb. "Henrique Cambola", VC-202-C	Norte	922,04	922,04	691,53
		IFOP	22-04-05-I FP-0841	Avelino Penada de Castro	I mobilização Temporária Emb. "Framar", L-572-C	Norte	922,04	922,04	691,53
		IFOP	22-04-05-I FP-0842	Manuel Marques Pontes	I mobilização Temporária Emb. "Henrique Cambola", VC-202-C	Norte	922,04	922,04	691,53
		IFOP	22-04-05-I FP-0843	António Rosa Fernandes da Silva	I mobilização Temporária Emb. "Framar", L-572-C	Norte	922,04	922,04	691,53
		IFOP	22-04-05-I FP-0844	Manuel da Silva Rodrigues	I mobilização Temporária Emb. "Henrique Cambola", VC-202-C	Norte	1.116,57	1.116,57	837,43
		IFOP	22-04-05-I FP-0845	Américo Moreira dos Santos	I mobilização Temporária Emb. "Framar", L-572-C	Norte	922,04	922,04	691,53
		IFOP	22-04-05-I FP-0846	Raul Gomes Pinto	I mobilização Temporária Emb. "Henrique Cambola", VC-202-C	Norte	922,04	922,04	691,53
		IFOP	22-04-05-I FP-0847	Abílio Martins Fernandes Neves	I mobilização Temporária Emb. "Framar", L-572-C	Norte	922,04	922,04	691,53
		IFOP	22-04-05-I FP-0848	Manuel António dos Santos Silva	I mobilização Temporária Emb. "Henrique Cambola", VC-202-C	Norte	922,04	922,04	691,53
		IFOP	22-04-05-I FP-0849	Maria Alice Costa	I mobilização Temporária Emb. "Framar", L-572-C	Norte	922,04	922,04	691,53
		IFOP	22-04-05-I FP-0850	José Maria Santos Vareiro	I mobilização Temporária Emb. "Henrique Cambola", VC-202-C	Norte	922,04	922,04	691,53
		IFOP	22-04-05-I FP-0851	Maria Leonor Rodrigues Maio da Fonseca Ferr	I mobilização Temporária Emb. "Framar", L-572-C	Norte	922,04	922,04	691,53
		IFOP	22-04-05-I FP-0852	José Marques Duque	I mobilização Temporária Emb. "Henrique Cambola", VC-202-C	Norte	922,04	922,04	691,53
		IFOP	22-04-05-I FP-0853	José Manuel Nunes Marques	I mobilização Temporária Emb. "Henrique Cambola", VC-202-C	Norte	922,04	922,04	691,53
		IFOP	22-04-05-I FP-0854	Maria Alberta Rodrigues Ferreira	I mobilização Temporária Emb. "Framar", L-572-C	Norte	1.116,57	1.116,57	837,43
		IFOP	22-04-05-I FP-0855	José Azevedo Moreira	I mobilização Temporária Emb. "Henrique Cambola", VC-202-C	Norte	1.116,57	1.116,57	837,43
		IFOP	22-04-05-I FP-0856	José Augusto Casanova Vareiro	I mobilização Temporária Emb. "Henrique Gambola", VC-202-C	Norte	1.116,57	1.116,57	837,43
		IFOP	22-04-05-I FP-0857	José António Rajão	I mobilização Temporária Emb. "Henrique Cambola", VC-202-C	Norte	922,04	922,04	691,53
		IFOP	22-04-05-I FP-0858	Manuel João Tavares Arruela	I mobilização Temporária Emb. "Jonas David", P-2015-C	Norte	922,04	922,04	691,53
		IFOP	22-04-05-I FP-0859	Pedro José Nunes de Oliveira Dias	I mobilização Temporária Emb. "Jonas David", P-2015-C	Norte	922,04	922,04	691,53
		IFOP	22-04-05-I FP-0860	Manuel Nunes da Silva	I mobilização Temporária Emb. "Jonas David", P-2015-C	Norte	922,04	922,04	691,53
		IFOP	22-04-05-I FP-0861	Manuel Oliveira Sanguedo	I mobilização Temporária Emb. "Jonas David", P-2015-C	Norte	1.311,09	1.311,09	983,32
		IFOP	22-04-05-I FP-0862	Manuel Nunes Sanguedo & Filhos, Ida	I mobilização Temporária Emb. "Jonas David", P-2015-C	Norte	4.851,42	4.851,42	3.638,57
		IFOP	22-04-05-I FP-0863	José Manuel Rodrigues Soares	I mobilização Temporária Emb. "Jonas David", P-2015-C	Norte	922,04	922,04	691,53
		IFOP	22-04-05-I FP-0864	Joaquim Manuel Oliveira Sanguedo	I mobilização Temporária Emb. "Jonas David", P-2015-C	Norte	922,04	922,04	691,53

Eixo	Medida	Fundo	Cód.Proj.	Nome	Designação	Região	Investimento	Desp.Pub.	IFOP
		IFOP	22-04-05-I FP-0865	David de Oliveira Sanguedo	I mobilização Temporária Emb. "Jonas David", P-2015-C	Norte	1.116,57	1.116,57	837,43
		IFOP	22-04-05-I FP-0866	Claudino Gomes Oliveira	I mobilização Temporária Emb. "Jonas David", P-2015-C	Norte	922,04	922,04	691,53
		IFOP	22-04-05-I FP-0867	Carlos Manuel Gomes Ferreira	I mobilização Temporária Emb. "Jonas David", P-2015-C	Norte	922,04	922,04	691,53
		IFOP	22-04-05-I FP-0868	António Manuel Arganista da Cruz	I mobilização Temporária Emb. "Jonas David", P-2015-C	Norte	922,04	922,04	691,53
		IFOP	22-04-05-I FP-0869	António Manuel de Oliveira Sanguedo	I mobilização Temporária Emb. "Jonas David", P-2015-C	Norte	1.116,57	1.116,57	837,43
		IFOP	22-04-05-I FP-0870	António José Nunes Remelgado	I mobilização Temporária Emb. "Jonas David", P-2015-C	Norte	922,04	922,04	691,53
		IFOP	22-04-05-I FP-0871	António Joaquim Gomes Lopes	I mobilização Temporária Emb. "Jonas David", P-2015-C	Norte	1.116,57	1.116,57	837,43
		IFOP	22-04-05-I FP-0872	Acácio Augusto Lapa Soares	I mobilização Temporária Emb. "Jonas David", P-2015-C	Norte	922,04	922,04	691,53
		IFOP	22-04-05-I FP-0873	Maria Celeste de Oliveira Pereira	I mobilização Temporária " Emb. José Dias" P-1898-C	Norte	4.851,42	4.851,42	3.638,57
		IFOP	22-04-05-I FP-0874	António Manuel Moreira Arruela	I mobilização Temporária " José Dias" P-1898-C	Norte	922,04	922,04	691,53
		IFOP	22-04-05-I FP-0875	António Paulo Pereira Remelgado	I mobilização Temporária " José Dias" P-1898-C	Norte	1.116,57	1.116,57	837,43
		IFOP	22-04-05-I FP-0876	António Pereira Dias	I mobilização Temporária " José Dias", P-1898-C	Norte	922,04	922,04	691,53
		IFOP	22-04-05-I FP-0877	Henrique António Ferreira Mendes	I mobilização Temporária " José Dias" , P-1898-C	Norte	922,04	922,04	691,53
		IFOP	22-04-05-I FP-0878	João José Pereira Dias	I mobilização Temporária " José Dias" P-1898-C	Norte	1.116,57	1.116,57	837,43
		IFOP	22-04-05-I FP-0879	José Augusto Oliveira de Brito	I mobilização Temporária " José Dias" P-1898-C	Norte	1.116,57	1.116,57	837,43
		IFOP	22-04-05-I FP-0880	Manuel Carlos Gomes Ferreira Pinto	I mobilização Temporária " José Dias" P-1898-C	Norte	922,04	922,04	691,53
		IFOP	22-04-05-I FP-0881	Pedro Pereira Dias	I mobilização Temporária " José Dias" P-1898-C	Norte	1.311,09	1.311,09	983,32
		IFOP	22-04-05-I FP-0882	Vitor José de Sousa Dias	I mobilização Temporária " José Dias" P-1898-C	Norte	922,04	922,04	691,53
		IFOP	22-04-05-I FP-0883	Manuel Maciera Postiga	I mobilização Temporária Emb."Mar Cáspio", VC-234-C	Norte	6.792,77	6.792,77	5.094,58
		IFOP	22-04-05-I FP-0884	Carlos Manuel Pereira Nunes Gaiteiro	I mobilização Temporária Emb."Mar Cáspio", VC-234-C	Norte	922,04	922,04	691,53
		IFOP	22-04-05-I FP-0885	Amandio dos Santos Barbosa	I mobilização Temporária Emb."Mar Cáspio", VC-234-C	Norte	922,04	922,04	691,53
		IFOP	22-04-05-I FP-0886	António Coentrão Braga	I mobilização Temporária Emb."Mar Cáspio", VC-234-C	Norte	922,04	922,04	691,53
		IFOP	22-04-05-I FP-0887	Alice Maria Marques Pereira Postiga	I mobilização Temporária Emb."Mar Cáspio", VC-234-C	Norte	922,04	922,04	691,53
		IFOP	22-04-05-I FP-0888	Jorge Gaspar Correia Dourado	I mobilização Temporária Emb."Mar Cáspio", VC-234-C	Norte	922,04	922,04	691,53
		IFOP	22-04-05-I FP-0889	Clemente Oliveira Gomes	I mobilização Temporária Emb."Mar Cáspio", VC-234-C	Norte	922,04	922,04	691,53
		IFOP	22-04-05-I FP-0890	Afonso da Silva André	I mobilização Temporária Emb."Mar Cáspio", VC-234-C	Norte	922,04	922,04	691,53
		IFOP	22-04-05-I FP-0891	Manuel Joaquim Coentrão Maio	I mobilização Temporária Emb."Mar Cáspio", VC-234-C	Norte	922,04	922,04	691,53
		IFOP	22-04-05-I FP-0892	Francisco David Lopes Santos	I mobilização Temporária Emb."Mar Cáspio", VC-234-C	Norte	1.116,57	1.116,57	837,43
		IFOP	22-04-05-I FP-0893	Jaie Santos Cruz	I mobilização Temporária Emb."Mar Cáspio", VC-234-C	Norte	922,04	922,04	691,53
		IFOP	22-04-05-I FP-0894	Manuel Postiga Bicho	I mobilização Temporária Emb."Mar Cáspio", VC-234-C	Norte	922,04	922,04	691,53
		IFOP	22-04-05-I FP-0895	Jsé da Silva Agra	I mobilização Temporária Emb."Mar Cáspio", VC-234-C	Norte	922,04	922,04	691,53
		IFOP	22-04-05-I FP-0896	Manuel Maciera Postiga	I mobilização Temporária Emb."Mar Cáspio", VC-234-C	Norte	1.311,09	1.311,09	983,32
		IFOP	22-04-05-I FP-0897	Torcato Filipe Viana da Cruz	I mobilização Temporária Emb."Mar Cáspio", VC-234-C	Norte	922,04	922,04	691,53
		IFOP	22-04-05-I FP-0898	João da Silva Graça	I mobilização Temporária Emb."Mar Cáspio", VC-234-C	Norte	922,04	922,04	691,53
		IFOP	22-04-05-I FP-0899	Lázaro Areias Madalena	I mobilização Temporária Emb."Mar Cáspio", VC-234-C	Norte	922,04	922,04	691,53
		IFOP	22-04-05-I FP-0900	José Pereira Marques	I mobilização Temporária Emb."Mar Cáspio", VC-234-C	Norte	922,04	922,04	691,53
		IFOP	22-04-05-I FP-0901	Manuel Augusto Rodrigues Cristelo	I mobilização Temporária Emb."Mar Cáspio", VC-234-C	Norte	922,04	922,04	691,53
		IFOP	22-04-05-I FP-0902	António Filipe Marques Faria Novo	I mobilização Temporária Emb."Mar Cáspio", VC-234-C	Norte	922,04	922,04	691,53
		IFOP	22-04-05-I FP-0903	Adelmaro Ribeiro da Cruz	I mobilização Temporária Emb."Mar Cáspio", VC-234-C	Norte	922,04	922,04	691,53
		IFOP	22-04-05-I FP-0904	João José da Silva Areias	I mobilização Temporária Emb."Mar Cáspio", VC-234-C	Norte	922,04	922,04	691,53
		IFOP	22-04-05-I FP-0905	Manuel Capelão da Silva	I mobilização Temporária Emb."Mar Cáspio", VC-234-C	Norte	922,04	922,04	691,53
		IFOP	22-04-05-I FP-0906	José Domingos Feiteira Reitor	I mobilização Temporária Emb."Mar Cáspio", VC-234-C	Norte	1.116,57	1.116,57	837,43
		IFOP	22-04-05-I FP-0907	Fernando Figueiredo Torrão	I mobilização Temporária Emb."Mar Cáspio", VC-234-C	Norte	1.116,57	1.116,57	837,43
		IFOP	22-04-05-I FP-0908	António Martins da Agra	I mobilização Temporária Emb."Mar Cáspio", VC-234-C	Norte	727,93	727,93	545,95
		IFOP	22-04-05-I FP-0909	Zacarias Jesus Moreira	I mobilização Temporária Embarcação "Miguel Alexandre" P-2112-C	Norte	6.792,77	6.792,77	5.094,58
		IFOP	22-04-05-I FP-0910	Alfredo de Jesus Moreira	I mobilização Temporária Embarcação "Miguel Alexandre" P-2112-C	Norte	922,04	922,04	691,53

Eixo	Medida	Fundo	Cód.Proj.	Nome	Designação	Região	Investimento	Desp.Pub.	IFOP
		IFOP	22-04-05-I FP-0911	Amadeu das Flores Tavares	I mobilização Temporária Embarcação "Miguel Alexandre" P-2112-C	Norte	922,04	922,04	691,53
		IFOP	22-04-05-I FP-0912	António Gomes Moreira	I mobilização Temporária Embarcação "Miguel Alexandre" P-2112-C	Norte	922,04	922,04	691,53
		IFOP	22-04-05-I FP-0913	António Jesus Rodrigues Cacheira	I mobilização Temporária Embarcação "Miguel Alexandre" P-2112-C	Norte	922,04	922,04	691,53
		IFOP	22-04-05-I FP-0914	Carlos Alberto Moreira Marques	I mobilização Temporária Embarcação "Miguel Alexandre" P-2112-C	Norte	1.116,57	1.116,57	837,43
		IFOP	22-04-05-I FP-0915	Fernando Manuel Oliveira Pinho	I mobilização Temporária Embarcação "Miguel Alexandre" P-2112-C	Norte	922,04	922,04	691,53
		IFOP	22-04-05-I FP-0916	Fernando dos Santos Lima	I mobilização Temporária Embarcação "Miguel Alexandre" P-2112-C	Norte	922,04	922,04	691,53
		IFOP	22-04-05-I FP-0917	Francisco Armando Gomes Crista	I mobilização Temporária Embarcação "Miguel Alexandre" P-2112-C	Norte	922,04	922,04	691,53
		IFOP	22-04-05-I FP-0918	João de Oliveira Pereira	I mobilização Temporária Embarcação "Miguel Alexandre" P-2112-C	Norte	922,04	922,04	691,53
		IFOP	22-04-05-I FP-0919	Joaquim Augusto da Fonseca Matos	I mobilização Temporária Embarcação "Miguel Alexandre" P-2112-C	Norte	922,04	922,04	691,53
		IFOP	22-04-05-I FP-0920	Joaquim Augusto Rodrigues Marques	I mobilização Temporária Embarcação "Miguel Alexandre" P-2112-C	Norte	922,04	922,04	691,53
		IFOP	22-04-05-I FP-0921	Joaquim de Oliveira Vaz	I mobilização Temporária Embarcação "Miguel Alexandre" P-2112-C	Norte	922,04	922,04	691,53
		IFOP	22-04-05-I FP-0922	Joaquim Manuel Gonçalves Pinto	I mobilização Temporária Embarcação "Miguel Alexandre" P-2112-C	Norte	922,04	922,04	691,53
		IFOP	22-04-05-I FP-0923	José Ferreira Pereira	I mobilização Temporária Embarcação "Miguel Alexandre" P-2112-C	Norte	922,04	922,04	691,53
		IFOP	22-04-05-I FP-0924	Manuel António Moreira Barros	I mobilização Temporária Embarcação "Miguel Alexandre" P-2112-C	Norte	922,04	922,04	691,53
		IFOP	22-04-05-I FP-0925	Manuel Dias Marques	I mobilização Temporária Embarcação "Miguel Alexandre" P-2112-C	Norte	922,04	922,04	691,53
		IFOP	22-04-05-I FP-0926	Manuel Oliveira Organista	I mobilização Temporária Embarcação "Miguel Alexandre" P-2112-C	Norte	922,04	922,04	691,53
		IFOP	22-04-05-I FP-0927	Moisés Chibante Moreira	I mobilização Temporária Embarcação "Miguel Alexandre" P-2112-C	Norte	1.116,57	1.116,57	837,43
		IFOP	22-04-05-I FP-0928	Moisés de Jesus Vieira	I mobilização Temporária Embarcação "Miguel Alexandre" P-2112-C	Norte	922,04	922,04	691,53
		IFOP	22-04-05-I FP-0929	Vitor Manuel Soares de Oliveira	I mobilização Temporária Embarcação "Miguel Alexandre" P-2112-C	Norte	922,04	922,04	691,53
		IFOP	22-04-05-I FP-0930	Zacarias Jesus Moreira	I mobilização Temporária Embarcação "Miguel Alexandre" P-2112-C	Norte	1.311,09	1.311,09	983,32
		IFOP	22-04-05-I FP-0931	Vitorino Pereira Vinagre Lda.	I mobilização Temporária " Mar Amigo", L-598-C	Norte	6.792,77	6.792,77	5.094,58
		IFOP	22-04-05-I FP-0932	António Alberto Lopes Regufe	I mobilização Temporária " Mar Amigo", L-958-C	Norte	1.311,09	1.311,09	983,32
		IFOP	22-04-05-I FP-0933	António Joaquim Carvalhido	I mobilização Temporária " Mar Amigo " L-595-C	Norte	922,04	922,04	691,53
		IFOP	22-04-05-I FP-0934	António José da Silva	I mobilização Temporária " Mar Amigo " L-598-C	Norte	922,04	922,04	691,53
		IFOP	22-04-05-I FP-0935	António Manuel Cunha Cadilhe	I mobilização Temporária " Mar Amigo" L-598-C	Norte	922,04	922,04	691,53
		IFOP	22-04-05-I FP-0936	Manuel Humberto Monteiro Cruz	I mobilização Temporária Emb. "Norte América", P-2061-C	Norte	6.792,77	6.792,77	5.094,58
		IFOP	22-04-05-I FP-0937	Severino de Oliveira Bandeira	I mobilização Temporária Emb. "Norte América", P-2061-C	Norte	922,04	922,04	691,53
		IFOP	22-04-05-I FP-0938	Ricardo Correia Coutinho	I mobilização Temporária Emb. "Norte América", P-2061-C	Norte	922,04	922,04	691,53
		IFOP	22-04-05-I FP-0939	Ramiro dos Santos Lopes	I mobilização Temporária Emb. "Norte América", P-2061-C	Norte	922,04	922,04	691,53
		IFOP	22-04-05-I FP-0940	Maximino Gomes Ferreira Pinto	I mobilização Temporária Emb. "Norte América", P-2061-C	Norte	922,04	922,04	691,53
		IFOP	22-04-05-I FP-0941	Manuel Pereira Marques	I mobilização Temporária Emb. "Norte América", P-2061-C	Norte	922,04	922,04	691,53
		IFOP	22-04-05-I FP-0942	Manuel Gonçalo Moreira Catarino	I mobilização Temporária Emb. "Norte América", P-2061-C	Norte	922,04	922,04	691,53
		IFOP	22-04-05-I FP-0943	Manuel Dinis Postiga	I mobilização Temporária Emb. "Norte América", P-2061-C	Norte	922,04	922,04	691,53
		IFOP	22-04-05-I FP-0944	Leonel António Neto Cacheira	I mobilização Temporária Emb. "Norte América", P-2061-C	Norte	1.311,09	1.311,09	983,32
		IFOP	22-04-05-I FP-0945	José António Ferreira Branco	I mobilização Temporária Emb. "Norte América", P-2061-C	Norte	922,04	922,04	691,53
		IFOP	22-04-05-I FP-0946	José António da Costa Correia	I mobilização Temporária Emb. "Norte América", P-2061-C	Norte	922,04	922,04	691,53
		IFOP	22-04-05-I FP-0947	Joaquim Marques dos Reis	I mobilização Temporária Emb. "Norte América", P-2061-C	Norte	922,04	922,04	691,53
		IFOP	22-04-05-I FP-0948	Joaquim Manuel Neto Ferreira	I mobilização Temporária Emb. "Norte América", P-2061-C	Norte	922,04	922,04	691,53
		IFOP	22-04-05-I FP-0949	João Rodrigues da Silva	I mobilização Temporária Emb. "Norte América", P-2061-C	Norte	922,04	922,04	691,53
		IFOP	22-04-05-I FP-0950	João Oliveira Lopes	I mobilização Temporária Emb. "Norte América", P-2061-C	Norte	922,04	922,04	691,53
		IFOP	22-04-05-I FP-0951	João Marques de Oliveira	I mobilização Temporária Emb. "Norte América", P-2061-C	Norte	1.116,57	1.116,57	837,43
		IFOP	22-04-05-I FP-0952	Francisco António Oliveira Correia	I mobilização Temporária Emb. "Norte América", P-2061-C	Norte	1.116,57	1.116,57	837,43
		IFOP	22-04-05-I FP-0953	Clemente Gomes Catarino	I mobilização Temporária Emb. "Norte América", P-2061-C	Norte	922,04	922,04	691,53
		IFOP	22-04-05-I FP-0954	Adamastor Oliveira Lopes	I mobilização Temporária Emb. "Norte América", P-2061-C	Norte	922,04	922,04	691,53
		IFOP	22-04-05-I FP-0955	José de Oliveira Granja	I mobilização Temporária Emb. "Mar da Granja", L-2037-C	Norte	6.792,77	6.792,77	5.094,58
		IFOP	22-04-05-I FP-0956	António Pereira da Silva	I mobilização Temporária " Mar Amigo", L-598-C	Norte	922,04	922,04	691,53

Eixo	Medida	Fundo	Cód.Proj.	Nome	Designação	Região	Investimento	Desp.Pub.	IFOP
		IFOP	22-04-05-I FP-0957	Maria José Pinto Granja	I mobilização Temporária Emb. "Mar da Granja", L-2037-C	Norte	922,04	922,04	691,53
		IFOP	22-04-05-I FP-0958	Manuel Cadilhe Maio	I mobilização Temporária Emb. "Mar da Granja", L-2037-C	Norte	922,04	922,04	691,53
		IFOP	22-04-05-I FP-0959	Florêncio Gomes Rebelo	I mobilização Temporária Emb. "Mar da Granja", L-2037-C	Norte	922,04	922,04	691,53
		IFOP	22-04-05-I FP-0960	António Ribeiro Casanova	I mobilização Temporária " Mar Amigo" L-598-C	Norte	922,04	922,04	691,53
		IFOP	22-04-05-I FP-0961	Jaime da Silva Serrão	I mobilização Temporária Emb. "Mar da Granja", L-2037-C	Norte	922,04	922,04	691,53
		IFOP	22-04-05-I FP-0962	Augusto de Almeida Soares	I mobilização Temporária " Mar Amigo" L-598-C	Norte	922,04	922,04	691,53
		IFOP	22-04-05-I FP-0963	Carlos Ferreira Godinho das Santos	I mobilização Temporária " Mar Amigo" L-598-C	Norte	922,04	922,04	691,53
		IFOP	22-04-05-I FP-0965	Custódio da Conceição Matos	I mobilização Temporária " Mar Amigo" L-598-C	Norte	922,04	922,04	691,53
		IFOP	22-04-05-I FP-0966	Donato Marques Coentrão	I mobilização Temporária " Mar Amigo" L-598-C	Norte	922,04	922,04	691,53
		IFOP	22-04-05-I FP-0967	Henrique Dias Tavares	I mobilização Temporária " Mar Amigo" L-598-C	Norte	922,04	922,04	691,53
		IFOP	22-04-05-I FP-0968	Vitor Manuel de Amaral Pereira	I mobilização Temporária embarcação "Mestre Lázaro" PV-226-C	Norte	922,04	922,04	691,53
		IFOP	22-04-05-I FP-0969	Rosa Ferradeira dos Santos	I mobilização Temporária embarcação "Mestre Lázaro" PV-226-C	Norte	922,04	922,04	691,53
		IFOP	22-04-05-I FP-0970	Isaac Bernardo Martins	I mobilização Temporária " Mar Amigo" L-598-C	Norte	922,04	922,04	691,53
		IFOP	22-04-05-I FP-0971	Renato José Pereira Galante	I mobilização Temporária embarcação "Mestre Lázaro" PV-226-C	Norte	922,04	922,04	691,53
		IFOP	22-04-05-I FP-0972	Maria José dos Santos Arteiro	I mobilização Temporária embarcação "Mestre Lázaro" PV-226-C	Norte	922,04	922,04	691,53
		IFOP	22-04-05-I FP-0973	Manuel Agonia Graça dos Santos	I mobilização Temporária embarcação "Mestre Lázaro" PV-226-C	Norte	1.116,57	1.116,57	837,43
		IFOP	22-04-05-I FP-0974	José Rodrigues Maio	I mobilização Temporária embarcação "Mestre Lázaro" PV-226-C	Norte	922,04	922,04	691,53
		IFOP	22-04-05-I FP-0975	João Maio Palheirinho	I mobilização Temporária " Mar Amigo" L-598-C	Norte	922,04	922,04	691,53
		IFOP	22-04-05-I FP-0976	José Alberto dos Santos Arteiro	I mobilização Temporária embarcação "Mestre Lázaro" PV-226-C	Norte	1.311,09	1.311,09	983,32
		IFOP	22-04-05-I FP-0977	Carlos Sousa Paquete	I mobilização Temporária embarcação "Mestre Lázaro" PV-226-C	Norte	1.116,57	1.116,57	837,43
		IFOP	22-04-05-I FP-0978	Adelio Moreira dos Santos	I mobilização Temporária embarcação "Mestre Lázaro" PV-226-C	Norte	922,04	922,04	691,53
		IFOP	22-04-05-I FP-0979	Augusto da Costa Branco	I mobilização Temporária embarcação "Mestre Lázaro" PV-226-C	Norte	922,04	922,04	691,53
		IFOP	22-04-05-I FP-0980	Fernando Gomes da Silva	I mobilização Temporária embarcação "Mestre Lázaro" PV-226-C	Norte	922,04	922,04	691,53
		IFOP	22-04-05-I FP-0981	Joaquim Ramos Pereira	I mobilização Temporária "Mar Amigo", L-598-C	Norte	1.116,57	1.116,57	837,43
		IFOP	22-04-05-I FP-0982	Fernando Torcato dos Santos & Outro	I mobilização Temporária Emb. "Pedro André", L-601-C	Norte	6.792,77	6.792,77	5.094,58
		IFOP	22-04-05-I FP-0983	Gonçalo Mnuel Castro dos Santos	I mobilização Temporária embarcação "Mestre Lázaro" PV-226-C	Norte	1.116,57	1.116,57	837,43
		IFOP	22-04-05-I FP-0984	João Augusto Freitas Branco	I mobilização Temporária embarcação "Mestre Lázaro" PV-226-C	Norte	922,04	922,04	691,53
		IFOP	22-04-05-I FP-0985	Manuel Gomes António	I mobilização Temporária Emb. "Pedro André", L-601-C	Norte	922,04	922,04	691,53
		IFOP	22-04-05-I FP-0986	Joaquim Manuel Dourado Nunes	I mobilização Temporária embarcação "Mestre Lázaro" PV-226-C	Norte	922,04	922,04	691,53
		IFOP	22-04-05-I FP-0987	José Correia Coutinho	I mobilização Temporária " Mar Amigo" L-598-C	Norte	922,04	922,04	691,53
		IFOP	22-04-05-I FP-0988	José Manuel Regufe Gabriel	I mobilização Temporária Emb. "Pedro André", L-601-C	Norte	922,04	922,04	691,53
		IFOP	22-04-05-I FP-0989	Jorge Martins Neves	I mobilização Temporária Emb. "Pedro André", L-601-C	Norte	922,04	922,04	691,53
		IFOP	22-04-05-I FP-0990	João Torcato Cascão	I mobilização Temporária Emb. "Pedro André", L-601-C	Norte	1.116,57	1.116,57	837,43
		IFOP	22-04-05-I FP-0991	Jaime Fernando Santos Rodrigues	I mobilização Temporária Emb. "Pedro André", L-601-C	Norte	922,04	922,04	691,53
		IFOP	22-04-05-I FP-0992	Ilídio Fortunato Lima	I mobilização Temporária Emb. "Pedro André", L-601-C	Norte	922,04	922,04	691,53
		IFOP	22-04-05-I FP-0993	José da Fonseca Tavares	I mobilização Temporária " Mar Amigo" L-598-C	Norte	1.116,57	1.116,57	837,43
		IFOP	22-04-05-I FP-0994	Francisco Xavier Gonçalves de Castro	I mobilização Temporária Emb. "Pedro André", L-601-C	Norte	922,04	922,04	691,53
		IFOP	22-04-05-I FP-0995	Fernando Torcato dos Santos	I mobilização Temporária Emb. "Pedro André", L-601-C	Norte	1.311,09	1.311,09	983,32
		IFOP	22-04-05-I FP-0996	Fernando José Pereira dos Santos	I mobilização Temporária Emb. "Pedro André", L-601-C	Norte	1.116,57	1.116,57	837,43
		IFOP	22-04-05-I FP-0997	José Maria Ferreira Rodrigues	I mobilização Temporária " Mar Amigo" L-958-C	Norte	922,04	922,04	691,53
		IFOP	22-04-05-I FP-0998	David Oliveira da Silva	I mobilização Temporária Emb. "Pedro André", L-601-C	Norte	922,04	922,04	691,53
		IFOP	22-04-05-I FP-0999	Artur Soares Oliveira Cacheira	I mobilização Temporária Emb. "Pedro André", L-601-C	Norte	922,04	922,04	691,53
		IFOP	22-04-05-I FP-1000	Armando Novo Lima	I mobilização Temporária Emb. "Pedro André", L-601-C	Norte	922,04	922,04	691,53
		IFOP	22-04-05-I FP-1001	António Graça Bento	I mobilização Temporária Emb. "Pedro André", L-601-C	Norte	1.116,57	1.116,57	837,43
		IFOP	22-04-05-I FP-1002	José Marques Regufe	I mobilização Temporária " Mar Amigo" L-598-C	Norte	922,04	922,04	691,53
		IFOP	22-04-05-I FP-1003	Zacarias Coentrão Pontes	I mobilização Temporária Emb. "Pedro André", L-601-C	Norte	922,04	922,04	691,53

Eixo	Medida	Fundo	Cód.Proj.	Nome	Designação	Região	Investimento	Desp.Pub.	IFOP
		IFOP	22-04-05-I FP-1004	Antônio Castro Maio	Imobilização Temporária Emb. "Pedro André", L-601-C	Norte	922,04	922,04	691,53
		IFOP	22-04-05-I FP-1005	João Faria Novo	Imobilização Temporária Emb. "Pedro André", L-601-C	Norte	922,04	922,04	691,53
		IFOP	22-04-05-I FP-1006	José Rodrigues da Silva	Imobilização Temporária " Mar Amigo" L-598-C	Norte	922,04	922,04	691,53
		IFOP	22-04-05-I FP-1007	Orlando Eugénio Reis Rebelo	Imobilização Temporária Emb."Orlando Eugénio" L-568-C	Norte	6.792,77	6.792,77	5.094,58
		IFOP	22-04-05-I FP-1008	Agostinho José Gomes Lapa	Imobilização Temporária Emb."Orlando Eugénio" L-568-C	Norte	922,04	922,04	691,53
		IFOP	22-04-05-I FP-1009	Antônio dos Reis	Imobilização Temporária Emb."Orlando Eugénio" L-568-C	Norte	922,04	922,04	691,53
		IFOP	22-04-05-I FP-1010	Francisco Fanguero da Cunha	Imobilização Temporária Emb."Orlando Eugénio" L-568-C	Norte	922,04	922,04	691,53
		IFOP	22-04-05-I FP-1011	Francisco Oliveira Monteiro	Imobilização Temporária Emb."Orlando Eugénio" L-568-C	Norte	1.116,57	1.116,57	837,43
		IFOP	22-04-05-I FP-1012	Ilídio José Pereira Rebelo	Imobilização Temporária Emb."Orlando Eugénio" L-568-C	Norte	922,04	922,04	691,53
		IFOP	22-04-05-I FP-1013	José Manuel Amorim Marques	Imobilização Temporária Emb."Orlando Eugénio" L-568-C	Norte	922,04	922,04	691,53
		IFOP	22-04-05-I FP-1014	Manuel Neves da Silva	Imobilização Temporária Emb."Orlando Eugénio" L-568-C	Norte	922,04	922,04	691,53
		IFOP	22-04-05-I FP-1015	Orlando José Marques Rebelo	Imobilização Temporária Emb."Orlando Eugénio" L-568-C	Norte	922,04	922,04	691,53
		IFOP	22-04-05-I FP-1016	Orlando José da Cunha Rebelo	Imobilização Temporária Emb."Orlando Eugénio" L-568-C	Norte	922,04	922,04	691,53
		IFOP	22-04-05-I FP-1017	Manuel José Gomes Gangalhas	Imobilização Temporária Emb."Orlando Eugénio" L-568-C	Norte	922,04	922,04	691,53
		IFOP	22-04-05-I FP-1018	João Carlos Pereira da Silva	Imobilização Temporária Emb."Orlando Eugénio" L-568-C	Norte	922,04	922,04	691,53
		IFOP	22-04-05-I FP-1019	João Manuel Catarino Remelgado	Imobilização Temporária Emb."Orlando Eugénio" L-568-C	Norte	922,04	922,04	691,53
		IFOP	22-04-05-I FP-1020	José Gomes Ferreirinha	Imobilização Temporária Emb."Orlando Eugénio" L-568-C	Norte	1.116,57	1.116,57	837,43
		IFOP	22-04-05-I FP-1021	João Manuel da Conceição Ferreira	Imobilização Temporária Emb."Orlando Eugénio" L-568-C	Norte	922,04	922,04	691,53
		IFOP	22-04-05-I FP-1022	IlídioOrlando Martins Rebelo	Imobilização Temporária Emb."Orlando Eugénio" L-568-C	Norte	1.311,09	1.311,09	983,32
		IFOP	22-04-05-I FP-1023	Humberto Gomes Remelgado	Imobilização Temporária Emb."Orlando Eugénio" L-568-C	Norte	922,04	922,04	691,53
		IFOP	22-04-05-I FP-1024	Fernando Artur Ferreira Faustino	Imobilização Temporária Emb."Pai Eterno" L-2035-C	Norte	6.792,77	6.792,77	5.094,58
		IFOP	22-04-05-I FP-1025	João Daciano Batista Marques	Imobilização Temporária Emb."Pai Eterno" L-2035-C	Norte	922,04	922,04	691,53
		IFOP	22-04-05-I FP-1026	Francisco António Ferreira Soares	Imobilização Temporária Emb."Pai Eterno" L-2035-C	Norte	922,04	922,04	691,53
		IFOP	22-04-05-I FP-1027	Fernando Manuel dos Santos Maganinho	Imobilização Temporária Emb."Pai Eterno" L-2035-C	Norte	922,04	922,04	691,53
		IFOP	22-04-05-I FP-1028	Ramiro da Silva Brandão	Imobilização Temporária Emb."Pai Eterno" L-2035-C	Norte	922,04	922,04	691,53
		IFOP	22-04-05-I FP-1029	Vitor Manuel de Oliveira Gomes	Imobilização Temporária Emb."Pai Eterno" L-2035-C	Norte	922,04	922,04	691,53
		IFOP	22-04-05-I FP-1030	Raul Diamantino Rodrigues Gomes	Imobilização Temporária Emb."Pai Eterno" L-2035-C	Norte	922,04	922,04	691,53
		IFOP	22-04-05-I FP-1031	Manuel Oliveira Gomes	Imobilização Temporária Emb."Pai Eterno" L-2035-C	Norte	922,04	922,04	691,53
		IFOP	22-04-05-I FP-1032	Manuel da Fonseca Dias	Imobilização Temporária Emb."Pai Eterno" L-2035-C	Norte	922,04	922,04	691,53
		IFOP	22-04-05-I FP-1033	Manuel António Rodrigues de Matos	Imobilização Temporária Emb."Pai Eterno" L-2035-C	Norte	922,04	922,04	691,53
		IFOP	22-04-05-I FP-1034	João Fernandes Gomes Campota	Imobilização Temporária Emb."Pai Eterno" L-2035-C	Norte	1.116,57	1.116,57	837,43
		IFOP	22-04-05-I FP-1035	Fernando Gomes do Mar	Imobilização Temporária Emb."Pai Eterno" L-2035-C	Norte	1.116,57	1.116,57	837,43
		IFOP	22-04-05-I FP-1036	Francisco José de Oliveira Gomes	Imobilização Temporária Emb."Pai Eterno" L-2035-C	Norte	922,04	922,04	691,53
		IFOP	22-04-05-I FP-1037	Fernando Gomes Ferreira	Imobilização Temporária Emb."Pai Eterno" L-2035-C	Norte	1.311,09	1.311,09	983,32
		IFOP	22-04-05-I FP-1038	Fernando António da Cruz Lapa	Imobilização Temporária Emb."Pai Eterno" L-2035-C	Norte	922,04	922,04	691,53
		IFOP	22-04-05-I FP-1039	Diamantino Manuel Gomes Vaz	Imobilização Temporária Emb."Pai Eterno" L-2035-C	Norte	922,04	922,04	691,53
		IFOP	22-04-05-I FP-1040	Agostinho António Marques Rebelo	Imobilização Temporária Emb."Pai Eterno" L-2035-C	Norte	1.116,57	1.116,57	837,43
		IFOP	22-04-05-I FP-1041	António Gomes da Cruz	Imobilização Temporária Emb."Pai Eterno" L-2035-C	Norte	922,04	922,04	691,53
		IFOP	22-04-05-I FP-1042	Macário dos Santos Cunha	Imobilização Temporária " Mar Amigo " L-598-C	Norte	922,04	922,04	691,53
		IFOP	22-04-05-I FP-1043	Manuel Agonia Torres Leocádio	Imobilização Temporária " Mar Amigo" L-598-C	Norte	922,04	922,04	691,53
		IFOP	22-04-05-I FP-1044	Manuel Branco Cheta	Imobilização Temporária " Mar Amigo" L-598-C	Norte	922,04	922,04	691,53
		IFOP	22-04-05-I FP-1045	Matias de Oliveira Gomes	Imobilização Temporária " Mar Amigo" L-598-C	Norte	922,04	922,04	691,53
		IFOP	22-04-05-I FP-1046	Amtónio Silva Marafona	Imobilização Temporária " Paulo Adriana" VC-195-C	Norte	922,04	922,04	691,53
		IFOP	22-04-05-I FP-1047	Sociedade de Pesca Benfica Lda	Imobilização Temporária Emb. "Nossa Senhora da Lapa" L-606-C	Norte	6.792,77	6.792,77	5.094,58
		IFOP	22-04-05-I FP-1048	Diamantino Rodrigues Soares	Imobilização Temporária " Paulo Adriana" VC-195-C	Norte	922,04	922,04	691,53
		IFOP	22-04-05-I FP-1049	Acácio Coentrão Pontes	Imobilização Temporária Emb. "Nossa Senhora da Lapa" L-606-C	Norte	922,04	922,04	691,53

Eixo	Medida	Fundo	Cód.Proj.	Nome	Designação	Região	Investimento	Desp.Pub.	IFOP
		IFOP	22-04-05-I FP-1050	Admário Fernandes Lima	Imobilização Temporária Emb. "Nossa Senhora da Lapa" L-606-C	Norte	922,04	922,04	691,53
		IFOP	22-04-05-I FP-1051	Albertino Vianez Maio	Imobilização Temporária Emb. "Nossa Senhora da Lapa" L-606-C	Norte	922,04	922,04	691,53
		IFOP	22-04-05-I FP-1052	António Fernando Maio Novo	Imobilização Temporária Emb. "Nossa Senhora da Lapa" L-606-C	Norte	922,04	922,04	691,53
		IFOP	22-04-05-I FP-1053	António Regufe Gabriel	Imobilização Temporária Emb. "Nossa Senhora da Lapa" L-606-C	Norte	922,04	922,04	691,53
		IFOP	22-04-05-I FP-1054	César Ferreira Sá Pereira	Imobilização Temporária Emb. "Nossa Senhora da Lapa" L-606-C	Norte	922,04	922,04	691,53
		IFOP	22-04-05-I FP-1055	Fernando Dias Aldeias	Imobilização Temporária Emb. "Nossa Senhora da Lapa" L-606-C	Norte	922,04	922,04	691,53
		IFOP	22-04-05-I FP-1056	Francisco Rodrigues Maio	Imobilização Temporária Emb. "Nossa Senhora da Lapa" L-606-C	Norte	922,04	922,04	691,53
		IFOP	22-04-05-I FP-1057	João Oliveira Remelgado	Imobilização Temporária Emb. "Nossa Senhora da Lapa" L-606-C	Norte	922,04	922,04	691,53
		IFOP	22-04-05-I FP-1058	Francisco José Pereira Marques	Imobilização Temporária " Paulo Adriana" VC-195-C	Norte	922,04	922,04	691,53
		IFOP	22-04-05-I FP-1059	José Oliveira dos Santos	Imobilização Temporária Emb. "Nossa Senhora da Lapa" L-606-C	Norte	922,04	922,04	691,53
		IFOP	22-04-05-I FP-1060	Joaquim Flores Viana	Imobilização Temporária Emb. "Nossa Senhora da Lapa" L-606-C	Norte	922,04	922,04	691,53
		IFOP	22-04-05-I FP-1061	Joaquim Fonseca da Silva	Imobilização Temporária Emb. "Nossa Senhora da Lapa" L-606-C	Norte	1.116,57	1.116,57	837,43
		IFOP	22-04-05-I FP-1062	Manuel Maria Paquete Correia Neves	Imobilização Temporária Emb. "Nossa Senhora da Lapa" L-606-C	Norte	922,04	922,04	691,53
		IFOP	22-04-05-I FP-1063	Manuel Lopes Macieira	Imobilização Temporária Emb. "Nossa Senhora da Lapa" L-606-C	Norte	922,04	922,04	691,53
		IFOP	22-04-05-I FP-1064	José Oliveira Remelgado	Imobilização Temporária Emb. "Nossa Senhora da Lapa" L-606-C	Norte	922,04	922,04	691,53
		IFOP	22-04-05-I FP-1065	José da Costa Marques	Imobilização Temporária Emb. "Nossa Senhora da Lapa" L-606-C	Norte	1.116,57	1.116,57	837,43
		IFOP	22-04-05-I FP-1066	Manuel Terroso Cruz	Imobilização Temporária Emb. "Nossa Senhora da Lapa" L-606-C	Norte	922,04	922,04	691,53
		IFOP	22-04-05-I FP-1067	Gaspar Gonçalves Terroso	Imobilização Temporária " Paulo Adriana" VC-195-C	Norte	922,04	922,04	691,53
		IFOP	22-04-05-I FP-1068	Manuel de Oliveira Pinho Grosso	Imobilização Temporária Emb. "Nossa Senhora da Lapa" L-606-C	Norte	922,04	922,04	691,53
		IFOP	22-04-05-I FP-1069	Ilídio Manuel Fangueiro Braga	Imobilização Temporária "Paulo Adriana" VC-195-C	Norte	922,04	922,04	691,53
		IFOP	22-04-05-I FP-1070	João José Pereira dos Santos	Imobilização Temporária " Paulo Adriana" VC-195-C	Norte	922,04	922,04	691,53
		IFOP	22-04-05-I FP-1071	Joaquim Pontes dos Santos	Imobilização Temporária " Paulo Adriana" VC-195-C	Norte	922,04	922,04	691,53
		IFOP	22-04-05-I FP-1072	Jerónimo Oliveira da Silva	Imobilização Temporária Emb. "Av TM Miguel" P-2117-L	Norte	3.396,38	3.396,38	2.547,29
		IFOP	22-04-05-I FP-1073	José Francisco Pereira Maravalhas	Imobilização Temporária " Paulo Adriana" VC-195-C	Norte	922,04	922,04	691,53
		IFOP	22-04-05-I FP-1074	David de Oliveira Rodrigues	Imobilização Temporária Emb. "Av TM Miguel" P-2117-L	Norte	922,04	922,04	691,53
		IFOP	22-04-05-I FP-1075	Manuel António Correia Coutinho	Imobilização Temporária Emb. "Av TM Miguel" P-2117-L	Norte	1.116,57	1.116,57	837,43
		IFOP	22-04-05-I FP-1076	Francisco Gomes da Silva	Imobilização Temporária Emb. "Av TM Miguel" P-2117-L	Norte	922,04	922,04	691,53
		IFOP	22-04-05-I FP-1077	Manuel Torres Graça	Imobilização Temporária " Paulo Adriana" VC-195-C	Norte	1.116,57	1.116,57	837,43
		IFOP	22-04-05-I FP-1078	Rodrigo Pereira Maravalhas	Imobilização Temporária " Paulo Adriana" VC-195-C	Norte	922,04	922,04	691,53
		IFOP	22-04-05-I FP-1079	Agostinho Sanguedo Rola	Imobilização Temporária Emb. "Carina Rola" P-2101-L	Norte	1.941,35	1.941,35	1.456,01
		IFOP	22-04-05-I FP-1080	Serafim Gonçalves Ribeiro	Imobilização Temporária " Paulo Adriana " VC-195-C	Norte	922,04	922,04	691,53
		IFOP	22-04-05-I FP-1081	David Gomes Rola	Imobilização Temporária Emb. "Carina Rola" P-2101-L	Norte	1.311,09	1.311,09	983,32
		IFOP	22-04-05-I FP-1082	Domingos Nunes da Silva	Imobilização Temporária Emb. "Carina Rola" P-2101-L	Norte	922,04	922,04	691,53
		IFOP	22-04-05-I FP-1083	António Gomes Rola	Imobilização Temporária Emb. "Carina Rola" P-2101-L	Norte	922,04	922,04	691,53
		IFOP	22-04-05-I FP-1084	António Gomes Monteiro	Imobilização Temporária " Paulo Adriana" VC-195-C	Norte	922,04	922,04	691,53
		IFOP	22-04-05-I FP-1085	Jerónimo Oliveira da Silva	Imobilização Temporária Emb. "Ceuzita" P-2100-L	Norte	1.941,35	1.941,35	1.456,01
		IFOP	22-04-05-I FP-1086	João Trocato dos Santos	Imobilização Temporária " Paulo Adriana" VC-195-C	Norte	922,04	922,04	691,53
		IFOP	22-04-05-I FP-1087	Abel Trocado dos Santos	Imobilização Temporária " Paulo Adriana" VC-195-C	Norte	1.311,09	1.311,09	983,32
		IFOP	22-04-05-I FP-1088	José Trocato Gabriel	Imobilização Temporária Emb. "Zé Calais", PV-267-L	Norte	1.116,57	1.116,57	837,43
		IFOP	22-04-05-I FP-1089	Manuel João Lopes Taneaia	Imobilização Temporária Emb. "Deus do Sol" P-2122-L	Norte	3.396,38	3.396,38	2.547,29
		IFOP	22-04-05-I FP-1091	José Trocato Gabriel	Imobilização Temporária Emb. "Zé Calais", PV-267-L	Norte	1.941,35	1.941,35	1.456,01
		IFOP	22-04-05-I FP-1092	António da Conceição Silva Macieira	Imobilização Temporária Emb. "Zé Calais", PV-267-L	Norte	922,04	922,04	691,53
		IFOP	22-04-05-I FP-1093	Elisio Lazerda Gabriel	Imobilização Temporária Emb. "Zé Calais", PV-267-L	Norte	1.311,09	1.311,09	983,32
		IFOP	22-04-05-I FP-1094	Carlos Rodrigues da Silva Carapuço	Imobilização Temporária Emb. "Deus do Sol" P-2122-L	Norte	922,04	922,04	691,53
		IFOP	22-04-05-I FP-1095	Jorge Evaristo dos Santos Pereira	Imobilização Temporária Emb. "Zé Calais", PV-267-L	Norte	922,04	922,04	691,53
		IFOP	22-04-05-I FP-1096	José Manuel de Oliveira Organista	Imobilização Temporária Emb. "Deus do Sol" P-2122-L	Norte	922,04	922,04	691,53

Eixo	Medida	Fundo	Cód.Proj.	Nome	Designação	Região	Investimento	Desp.Pub.	IFOP
		IFOP	22-04-05-I FP-1097	Rosa Ermelinda Barradas Vaz	I mobilização Temporária Emb. "Deus do Sol" P-2122-L	Norte	1.116,57	1.116,57	837,43
		IFOP	22-04-05-I FP-1098	José da Silva Serrão	I mobilização Temporária Emb. "Zé Calais", PV-267-L	Norte	1.116,57	1.116,57	837,43
		IFOP	22-04-05-I FP-1099	Maria Inês Meira da Piedade	I mobilização Temporária Emb. "Zé Calais", PV-267-L	Norte	922,04	922,04	691,53
		IFOP	22-04-05-I FP-1100	Marcelino dos Santos Maio	I mobilização Temporária Emb. "Zé Calais", PV-267-L	Norte	922,04	922,04	691,53
		IFOP	22-04-05-I FP-1101	Maria da Conceição Rodrigues Lazerda Gabriel	I mobilização Temporária Emb. "Zé Calais", PV-267-L	Norte	1.116,57	1.116,57	837,43
		IFOP	22-04-05-I FP-1102	António Alexandre da Silva Morim	I mobilização Temporária Emb. "Zé Calais", PV-267-L	Norte	922,04	922,04	691,53
		IFOP	22-04-05-I FP-1104	Adriano Nunes	I mobilização Temporária Emb. "Rumo à Nossa Senhora da Guia" PV-266-C	Norte	922,04	922,04	691,53
		IFOP	22-04-05-I FP-1105	Agonia Francisco da Cunha	I mobilização Temporária Emb. "Rumo à Nossa Senhora da Guia" PV-266-C	Norte	922,04	922,04	691,53
		IFOP	22-04-05-I FP-1106	çvaro Manuel Artero Mar	I mobilização Temporária Emb. "Rumo à Nossa Senhora da Guia" PV-266-C	Norte	922,04	922,04	691,53
		IFOP	22-04-05-I FP-1107	António Jesus Pinheiro	I mobilização Temporária Emb. "Rumo à Nossa Senhora da Guia" PV-266-C	Norte	922,04	922,04	691,53
		IFOP	22-04-05-I FP-1108	António Neves da Silva	I mobilização Temporária Emb. "Rumo à Nossa Senhora da Guia" PV-266-C	Norte	922,04	922,04	691,53
		IFOP	22-04-05-I FP-1109	Arlindo António Ferreira	I mobilização Temporária Emb. "Rumo à Nossa Senhora da Guia" PV-266-C	Norte	922,04	922,04	691,53
		IFOP	22-04-05-I FP-1110	Armando Pontes da Rosa	I mobilização Temporária Emb. "Rumo à Nossa Senhora da Guia" PV-266-C	Norte	922,04	922,04	691,53
		IFOP	22-04-05-I FP-1111	Francisco Martins Neves	I mobilização Temporária Emb. "Rumo à Nossa Senhora da Guia" PV-266-C	Norte	922,04	922,04	691,53
		IFOP	22-04-05-I FP-1112	Gumercindo Maia Rajão	I mobilização Temporária Emb. "Rumo à Nossa Senhora da Guia" PV-266-C	Norte	922,04	922,04	691,53
		IFOP	22-04-05-I FP-1113	João Lima Marques	I mobilização Temporária Emb. "Rumo à Nossa Senhora da Guia" PV-266-C	Norte	922,04	922,04	691,53
		IFOP	22-04-05-I FP-1114	João Pinheiro	I mobilização Temporária Emb. "Rumo à Nossa Senhora da Guia" PV-266-C	Norte	922,04	922,04	691,53
		IFOP	22-04-05-I FP-1115	Jorge Gomes	I mobilização Temporária Emb. "Rumo à Nossa Senhora da Guia" PV-266-C	Norte	922,04	922,04	691,53
		IFOP	22-04-05-I FP-1116	José António dos Santos Arteiro	I mobilização Temporária Emb. "Rumo à Nossa Senhora da Guia" PV-266-C	Norte	1.311,09	1.311,09	983,32
		IFOP	22-04-05-I FP-1117	José Francisco Trocado Cunha	I mobilização Temporária Emb. "Rumo à Nossa Senhora da Guia" PV-266-C	Norte	1.116,57	1.116,57	837,43
		IFOP	22-04-05-I FP-1118	José Maria Graça dos Santos	I mobilização Temporária Emb. "Rumo à Nossa Senhora da Guia" PV-266-C	Norte	1.116,57	1.116,57	837,43
		IFOP	22-04-05-I FP-1119	José Pedro Graça dos Santos	I mobilização Temporária Emb. "Rumo à Nossa Senhora da Guia" PV-266-C	Norte	922,04	922,04	691,53
		IFOP	22-04-05-I FP-1120	Josué Pereira Marques	I mobilização Temporária Emb. "Rumo à Nossa Senhora da Guia" PV-266-C	Norte	922,04	922,04	691,53
		IFOP	22-04-05-I FP-1121	Luciano Meireles Pereira	I mobilização Temporária Emb. "Rumo à Nossa Senhora da Guia" PV-266-C	Norte	1.116,57	1.116,57	837,43
		IFOP	22-04-05-I FP-1122	Manuel da Cunha Pereira	I mobilização Temporária Emb. "Rumo à Nossa Senhora da Guia" PV-266-C	Norte	922,04	922,04	691,53
		IFOP	22-04-05-I FP-1123	Manuel dos Navegantes Faria Braga	I mobilização Temporária Emb. "Rumo à Nossa Senhora da Guia" PV-266-C	Norte	922,04	922,04	691,53
		IFOP	22-04-05-I FP-1124	Maria do Céu Gomes da Cunha	I mobilização Temporária Emb. "Rumo à Nossa Senhora da Guia" PV-266-C	Norte	922,04	922,04	691,53
		IFOP	22-04-05-I FP-1125	Orlando António Pontes da Rosa	I mobilização Temporária Emb. "Rumo à Nossa Senhora da Guia" PV-266-C	Norte	922,04	922,04	691,53
		IFOP	22-04-05-I FP-1126	Pedro Zacarias Neves Ribeiro	I mobilização Temporária Emb. "Rumo à Nossa Senhora da Guia" PV-266-C	Norte	922,04	922,04	691,53
		IFOP	22-04-05-I FP-1127	Valentim Morgado da Costa	I mobilização Temporária Emb. "Rumo à Nossa Senhora da Guia" PV-266-C	Norte	922,04	922,04	691,53
		IFOP	22-04-05-I FP-1128	Abel Trocado dos Santos	I mobilização Temporária " Paulo Adriana" VC-195-C	Norte	6.792,77	6.792,77	5.094,58
		IFOP	22-04-05-I FP-1129	Adelino Pereira da Silva	I mobilização Temporária " Paulo Adriana" VC-195-C	Norte	922,04	922,04	691,53
		IFOP	22-04-05-I FP-1130	Adriano Fernandes Graça	I mobilização Temporária " Paulo Adriana" VC-195-C	Norte	922,04	922,04	691,53
		IFOP	22-04-05-I FP-1131	Alfredo José Pereira Marques	I mobilização Temporária " Paulo Adriana" VC-195-C	Norte	1.116,57	1.116,57	837,43
		IFOP	22-04-05-I FP-1132	Almiro Marques Quintela	I mobilização Temporária " Paulo Adriana" VC-169-C	Norte	922,04	922,04	691,53
		IFOP	22-04-05-I FP-1133	António Faria da Rosa	I mobilização Temporária " Paulo Adriana" VC-195-C	Norte	922,04	922,04	691,53
		IFOP	22-04-05-I FP-1134	António Paulo Pereira Marques	I mobilização Temporária " Paulo Adriana" VC-195-C	Norte	922,04	922,04	691,53
		IFOP	22-04-05-I FP-1135	António Pereira da Costa	I mobilização Temporária " Paulo Adriana" VC-195-C	Norte	922,04	922,04	691,53
		IFOP	22-04-05-I FP-1136	José Rodrigues Tavares	I mobilização Temporária " Paulo Adriana " VC-195-C	Norte	922,04	922,04	691,53
		IFOP	22-04-05-I FP-1137	Miguel José Gomes da Silva	I mobilização Temporária " Paulo Adriana" VC-195-C	Norte	1.116,57	1.116,57	837,43
		IFOP	22-04-05-I FP-1139	Manuel Agonia Rajão Carvalhido	I mobilização Temporária Emb. "Estrela do Futuro", PV-268-L	Norte	1.311,09	1.311,09	983,32
		IFOP	22-04-05-I FP-1140	cesar Gaspar Trocado Nunes	I mobilização Temporária Emb. "Estrela do Futuro", PV-268-L	Norte	922,04	922,04	691,53
		IFOP	22-04-05-I FP-1141	Manuel da Costa Gomes Cruz	I mobilização Temporária Emb. "Estrela do Futuro", PV-268-L	Norte	922,04	922,04	691,53
		IFOP	22-04-05-I FP-1142	António Fernandes Rajão Carvalhido	I mobilização Temporária Emb. "Estrela do Futuro", PV-268-L	Norte	922,04	922,04	691,53
		IFOP	22-04-05-I FP-1143	Maria do Sameiro Trocado Nunes	I mobilização Temporária Emb. "Estrela do Futuro", PV-268-L	Norte	922,04	922,04	691,53
		IFOP	22-04-05-I FP-1144	Francisco Manuel Fernandes Viana	I mobilização Temporária Emb. "Estrela do Futuro", PV-268-L	Norte	922,04	922,04	691,53

Eixo	Medida	Fundo	Cód.Proj.	Nome	Designação	Região	Investimento	Desp.Pub.	IFOP
		IFOP	22-04-05-I FP-1145	José Manuel Dourado Nunes	I mobilização Temporária Emb. "Estrela do Futuro", PV-268-L	Norte	922,04	922,04	691,53
		IFOP	22-04-05-I FP-1146	Manuel Marques Moita	I mobilização Temporária Emb. "Estrela do Futuro", PV-268-L	Norte	922,04	922,04	691,53
		IFOP	22-04-05-I FP-1147	José S. Ferreira e Frutuoso da Conceição Gava	I mobilização Temporária Emb."Ti Moreno" VC-200-C	Norte	6.792,77	6.792,77	5.094,58
		IFOP	22-04-05-I FP-1148	Alexandre Gomes Regalhado	I mobilização Temporária Emb."Ti Moreno" VC-200-C	Norte	922,04	922,04	691,53
		IFOP	22-04-05-I FP-1149	Alfredo da Costa Novo	I mobilização Temporária Emb."Ti Moreno" VC-200-C	Norte	1.116,57	1.116,57	837,43
		IFOP	22-04-05-I FP-1150	António Francisco Marques dos Santos	I mobilização Temporária Emb."Ti Moreno" VC-200-C	Norte	922,04	922,04	691,53
		IFOP	22-04-05-I FP-1151	António da Silva Pereira	I mobilização Temporária Emb."Ti Moreno" VC-200-C	Norte	922,04	922,04	691,53
		IFOP	22-04-05-I FP-1152	Filipe Gomes Tavares	I mobilização Temporária Emb."Ti Moreno" VC-200-C	Norte	922,04	922,04	691,53
		IFOP	22-04-05-I FP-1153	Francisco Castro Pereira	I mobilização Temporária Emb."Ti Moreno" VC-200-C	Norte	922,04	922,04	691,53
		IFOP	22-04-05-I FP-1154	João Zacarias Pereira da Silva	I mobilização Temporária Emb."Ti Moreno" VC-200-C	Norte	1.311,09	1.311,09	983,32
		IFOP	22-04-05-I FP-1155	José Cunha Folha	I mobilização Temporária Emb."Ti Moreno" VC-200-C	Norte	922,04	922,04	691,53
		IFOP	22-04-05-I FP-1156	João Faria Torrão	I mobilização Temporária Emb."Ti Moreno" VC-200-C	Norte	922,04	922,04	691,53
		IFOP	22-04-05-I FP-1157	Luis Gonçalves de Castro	I mobilização Temporária Emb."Ti Moreno" VC-200-C	Norte	922,04	922,04	691,53
		IFOP	22-04-05-I FP-1158	José Luis dos Santos Folha	I mobilização Temporária Emb."Ti Moreno" VC-200-C	Norte	922,04	922,04	691,53
		IFOP	22-04-05-I FP-1159	José de Castro Araujo	I mobilização Temporária Emb."Ti Moreno" VC-200-C	Norte	520,42	520,42	390,31
		IFOP	22-04-05-I FP-1160	Joaquim da Silva Marafona	I mobilização Temporária Emb."Ti Moreno" VC-200-C	Norte	922,04	922,04	691,53
		IFOP	22-04-05-I FP-1161	João Manuel Marques Silva Rebelo	I mobilização Temporária Emb."Ti Moreno" VC-200-C	Norte	1.116,57	1.116,57	837,43
		IFOP	22-04-05-I FP-1162	Domingos Braga da Russa	I mobilização Temporária Emb."Ti Moreno" VC-200-C	Norte	922,04	922,04	691,53
		IFOP	22-04-05-I FP-1163	Manuel da Silva Pontes	I mobilização Temporária Emb."Ti Moreno" VC-200-C	Norte	922,04	922,04	691,53
		IFOP	22-04-05-I FP-1164	Manuel Moreira Cruz Silva	I mobilização Temporária Emb."Ti Moreno" VC-200-C	Norte	922,04	922,04	691,53
		IFOP	22-04-05-I FP-1165	Manuel Armando Gavina Maio	I mobilização Temporária Emb."Ti Moreno" VC-200-C	Norte	922,04	922,04	691,53
		IFOP	22-04-05-I FP-1166	Manuel Alfredo Marques Silva Rebelo	I mobilização Temporária Emb."Ti Moreno" VC-200-C	Norte	1.116,57	1.116,57	837,43
		IFOP	22-04-05-I FP-1167	José Saraiva Ferreira	I mobilização Temporária Emb."Ti Moreno" VC-200-C	Norte	922,04	922,04	691,53
		IFOP	22-04-05-I FP-1168	Joaquim da Silva Cunha	I mobilização Temporária Emb."Ti Moreno" VC-200-C	Norte	922,04	922,04	691,53
		IFOP	22-04-05-I FP-1170	Maria de Fátima Terroso Torrão	I mobilização Temporária " Deus Não Falta" VC-207-C	Norte	922,04	922,04	691,53
		IFOP	22-04-05-I FP-1171	Sónia Maria Ferreirinha Alexandre	I mobilização Temporária Emb. " Amor de Deus", PV-285-L	Norte	922,04	922,04	691,53
		IFOP	22-04-05-I FP-1172	Manuel João Gomes Moreira Alexandre	I mobilização Temporária Emb. " Amor de Deus", PV-285-L	Norte	1.311,09	1.311,09	983,32
		IFOP	22-04-05-I FP-1173	João Manuel Dourado Marques	I mobilização Temporária " Deus Não Falta" VC-207-C	Norte	922,04	922,04	691,53
		IFOP	22-04-05-I FP-1174	Albina Rosa Ferreirinha Alexandre Rodrigues	I mobilização Temporária Emb. " Amor de Deus", PV-285-L	Norte	922,04	922,04	691,53
		IFOP	22-04-05-I FP-1175	Celestino Manuel Ferreirinha Alexandre	I mobilização Temporária Emb. " Amor de Deus", PV-285-L	Norte	1.116,57	1.116,57	837,43
		IFOP	22-04-05-I FP-1176	Donato Gavina Marques	I mobilização Temporária " Deus Não Falta" VC-207-C	Norte	922,04	922,04	691,53
		IFOP	22-04-05-I FP-1177	Admário da Silva Carvalho	I mobilização Temporária " Deus Não Falta" VC-207-C	Norte	922,04	922,04	691,53
		IFOP	22-04-05-I FP-1178	Alfredo Jorge Fernandes Laranjeira	I mobilização Temporária " Deus Não Falta" VC-207-C	Norte	922,04	922,04	691,53
		IFOP	22-04-05-I FP-1179	Maria do Al'vio dos Santos Moreira	I mobilização Temporária " Deus Não Falta", VC-207-C	Norte	922,04	922,04	691,53
		IFOP	22-04-05-I FP-1180	Manuel Agonia Terroso Torrão	I mobilização Temporária " Deus Não Falta" VC-207-C	Norte	1.311,09	1.311,09	983,32
		IFOP	22-04-05-I FP-1181	António José Cadilhe Pontes	I mobilização Temporária " Deus Não Falta" VC-207-C	Norte	922,04	922,04	691,53
		IFOP	22-04-05-I FP-1182	José Manuel Praga Dinis	I mobilização Temporária Emb. "Divino Infante", VC-162-L	Norte	1.941,35	1.941,35	1.456,01
		IFOP	22-04-05-I FP-1183	Miguel Filipe Terroso Ramos	I mobilização Temporária " Deus Não Falta" VC-207-C	Norte	1.116,57	1.116,57	837,43
		IFOP	22-04-05-I FP-1184	Jerónimo Torcato Cascão	I mobilização Temporária Emb."Reino de Cristo" PV-215-C	Norte	922,04	922,04	691,53
		IFOP	22-04-05-I FP-1185	José Manuel Praga Dinis	I mobilização Temporária Emb. "Divino Infante", VC-162-L	Norte	1.116,57	1.116,57	837,43
		IFOP	22-04-05-I FP-1186	Carlos Agonia da Silva Braga	I mobilização Temporária Emb. "Divino Infante", VC-162-L	Norte	922,04	922,04	691,53
		IFOP	22-04-05-I FP-1187	Joaquim Jesus Maio	I mobilização Temporária Emb. "Divino Infante", VC-162-L	Norte	922,04	922,04	691,53
		IFOP	22-04-05-I FP-1188	Edgar Lopes Rodrigues	I mobilização Temporária Emb. "Divino Infante", VC-162-L	Norte	922,04	922,04	691,53
		IFOP	22-04-05-I FP-1189	Francisco António Marques Pontes	I mobilização Temporária Emb. "Divino Infante", VC-162-L	Norte	1.311,09	1.311,09	983,32
		IFOP	22-04-05-I FP-1190	Teotonio Francisco Marques	I mobilização Temporária " Deus Não Falta" , VC-207-C	Norte	922,04	922,04	691,53
		IFOP	22-04-05-I FP-1191	José Alberto Terroso Torrão	I mobilização Temporária " Deus Não Falta" VC-207-C	Norte	1.116,57	1.116,57	837,43

Eixo	Medida	Fundo	Cód.Proj.	Nome	Designação	Região	Investimento	Desp.Pub.	IFOP
		IFOP	22-04-05-I FP-1192	Américo Fonte Boa	I mobilização Temporária Emb. "Divino Infante", VC-162-L	Norte	922,04	922,04	691,53
		IFOP	22-04-05-I FP-1193	Albano Rodrigues Nunes Gaiteiro	I mobilização Temporária Emb."Reino de Cristo" PV-215-C	Norte	1.116,57	1.116,57	837,43
		IFOP	22-04-05-I FP-1194	Mário Rui Mouro Dinis	I mobilização Temporária Emb. "Divino Infante", VC-162-L	Norte	922,04	922,04	691,53
		IFOP	22-04-05-I FP-1195	Manuel dos Santos Craveiro	I mobilização Temporária " Deus Não Falta" VC-207-C	Norte	922,04	922,04	691,53
		IFOP	22-04-05-I FP-1196	Américo Rodrigues Neves	I mobilização Temporária Emb."Reino de Cristo" PV-215-C	Norte	922,04	922,04	691,53
		IFOP	22-04-05-I FP-1197	António Avelino Milhazes	I mobilização Temporária Emb."Reino de Cristo" PV-215-C	Norte	922,04	922,04	691,53
		IFOP	22-04-05-I FP-1198	António da Silva Neves	I mobilização Temporária Emb."Reino de Cristo" PV-215-C	Norte	922,04	922,04	691,53
		IFOP	22-04-05-I FP-1199	Eduardo Marques Pereira	I mobilização Temporária Emb."Reino de Cristo" PV-215-C	Norte	922,04	922,04	691,53
		IFOP	22-04-05-I FP-1200	Delfim Manuel Trocado Vilaça	I mobilização Temporária " Deus Não Falta" , VC-207-C	Norte	922,04	922,04	691,53
		IFOP	22-04-05-I FP-1201	Francisco José Trocado dos santos	I mobilização Temporária Emb."Reino de Cristo" PV-215-C	Norte	1.116,57	1.116,57	837,43
		IFOP	22-04-05-I FP-1202	João Herculano Figueiro Marques	I mobilização Temporária Emb."Reino de Cristo" PV-215-C	Norte	922,04	922,04	691,53
		IFOP	22-04-05-I FP-1203	Joaquim José Ramos dos Santos	I mobilização Temporária Emb."Reino de Cristo" PV-215-C	Norte	922,04	922,04	691,53
		IFOP	22-04-05-I FP-1204	Francisco Camposda Silva	I mobilização Temporária " Deus Não Falta" VC-207-C	Norte	1.116,57	1.116,57	837,43
		IFOP	22-04-05-I FP-1205	Joaquim José Cascão Marques	I mobilização Temporária Emb."Reino de Cristo" PV-215-C	Norte	922,04	922,04	691,53
		IFOP	22-04-05-I FP-1206	Joaquim Manuel Gomes de Oliveira	I mobilização Temporária Emb."Reino de Cristo" PV-215-C	Norte	922,04	922,04	691,53
		IFOP	22-04-05-I FP-1207	Joaquim Manuel Vilaça Festas	I mobilização Temporária Emb."Reino de Cristo" PV-215-C	Norte	922,04	922,04	691,53
		IFOP	22-04-05-I FP-1208	António Carlos da Silva Figueiro	I mobilização Temporária " Deus Não Falta " , VC-207-C	Norte	922,04	922,04	691,53
		IFOP	22-04-05-I FP-1209	Joaquim Trocado dos Sntos	I mobilização Temporária Emb."Reino de Cristo" PV-215-C	Norte	1.311,09	1.311,09	983,32
		IFOP	22-04-05-I FP-1210	José Manuel Maravalhas Pereira	I mobilização Temporária Emb."Reino de Cristo" PV-215-C	Norte	922,04	922,04	691,53
		IFOP	22-04-05-I FP-1211	José Paulo Marques Terroso	I mobilização Temporária Emb."Reino de Cristo" PV-215-C	Norte	922,04	922,04	691,53
		IFOP	22-04-05-I FP-1212	António Manuel Fernandes Castiço	I mobilização Temporária " Deus Não Falta " VC-207-C	Norte	922,04	922,04	691,53
		IFOP	22-04-05-I FP-1213	José Pereira Bicho	I mobilização Temporária Emb."Reino de Cristo" PV-215-C	Norte	922,04	922,04	691,53
		IFOP	22-04-05-I FP-1215	José Torcado dos Santos	I mobilização Temporária Emb."Reino de Cristo" PV-215-C	Norte	1.116,57	1.116,57	837,43
		IFOP	22-04-05-I FP-1216	Luis da Silva Neves	I mobilização Temporária Emb."Reino de Cristo" PV-215-C	Norte	922,04	922,04	691,53
		IFOP	22-04-05-I FP-1217	António José Gonçalves Rodrigues Macho	I mobilização Temporária " Deus Não Falta" VC-207-C	Norte	922,04	922,04	691,53
		IFOP	22-04-05-I FP-1218	Manuel Agonia Pereira Figueiro	I mobilização Temporária Emb."Reino de Cristo" PV-215-C	Norte	922,04	922,04	691,53
		IFOP	22-04-05-I FP-1219	Manuel José Torcado Cascão	I mobilização Temporária Emb."Reino de Cristo" PV-215-C	Norte	922,04	922,04	691,53
		IFOP	22-04-05-I FP-1220	Manuel Pascoal Gavina Maio	I mobilização Temporária Emb."Reino de Cristo" PV-215-C	Norte	922,04	922,04	691,53
		IFOP	22-04-05-I FP-1221	Dionisio Ferreira da Cunha	I mobilização Temporária " Deus Não Falta" VC-207-C	Norte	922,04	922,04	691,53
		IFOP	22-04-05-I FP-1222	Adelino da Silva Vieira	I mobilização Temporária Emb. " Jesus nas Oliveiras", A-3219-C	Centro	6.792,77	6.792,77	5.094,58
		IFOP	22-04-05-I FP-1223	Vicente Craveiro	I mobilização Temporária Emb."Reino de Cristo" PV-215-C	Norte	922,04	922,04	691,53
		IFOP	22-04-05-I FP-1224	Joaquim Trocado dos Sntos	I mobilização Temporária Emb."Reino de Cristo" PV-215-C	Norte	6.792,77	6.792,77	5.094,58
		IFOP	22-04-05-I FP-1225	Joaquim Maria Lascarim Figo	I mobilização Temporária Emb. " Jesus nas Oliveiras", A-3219-C	Centro	1.311,09	1.311,09	983,32
		IFOP	22-04-05-I FP-1226	Diana Patricia Maio Correia	I mobilização Temporária " Deus Não Falta", VC-207-C	Norte	744,85	744,85	558,64
		IFOP	22-04-05-I FP-1227	Sidonio dos Santos Nunes	I mobilização Temporária Emb. " Jesus nas Oliveiras", A-3219-C	Centro	922,04	922,04	691,53
		IFOP	22-04-05-I FP-1228	Renato José da Silva Braga	I mobilização Temporária Emb. " Jesus nas Oliveiras", A-3219-C	Centro	922,04	922,04	691,53
		IFOP	22-04-05-I FP-1229	Pedro Manuel Marques teixeira	I mobilização Temporária Emb. " Jesus nas Oliveiras", A-3219-C	Centro	1.116,57	1.116,57	837,43
		IFOP	22-04-05-I FP-1230	José Luis Ribeiro Soares	I mobilização Temporária Emb. " Jesus nas Oliveiras", A-3219-C	Centro	1.116,57	1.116,57	837,43
		IFOP	22-04-05-I FP-1231	Vitor Manuel de Castro Moreira	I mobilização Temporária Emb. "Segredos do Mar" P-2059-C	Norte	922,04	922,04	691,53
		IFOP	22-04-05-I FP-1232	António Figueiredo Torrão	I mobilização Temporária " Deus Não Falta" VC-207-C	Norte	6.792,77	6.792,77	5.094,58
		IFOP	22-04-05-I FP-1233	Mário Faria Terroso	I mobilização Temporária Emb. "Segredos do Mar" P-2059-C	Norte	922,04	922,04	691,53
		IFOP	22-04-05-I FP-1234	João Manuel Moreira Leite	I mobilização Temporária Emb. "João Manazé", PV-275-C	Norte	4.851,42	4.851,42	3.638,57
		IFOP	22-04-05-I FP-1235	Manuel Pinto Ferreira	I mobilização Temporária Emb. "Segredos do Mar" P-2059-C	Norte	1.116,57	1.116,57	837,43
		IFOP	22-04-05-I FP-1236	Armando Dias Coutinho	I mobilização Temporária " Jesus Manuel", P-2095-L	Norte	1.941,35	1.941,35	1.456,01
		IFOP	22-04-05-I FP-1237	Manuel de Oliveira Remelgado	I mobilização Temporária Emb. "Segredos do Mar" P-2059-C	Norte	922,04	922,04	691,53
		IFOP	22-04-05-I FP-1238	Julio Rodrigues da Silva Carapuço	I mobilização Temporária Emb. "Segredos do Mar" P-2059-C	Norte	922,04	922,04	691,53

Eixo	Medida	Fundo	Cód.Proj.	Nome	Designação	Região	Investimento	Desp.Pub.	IFOP
		IFOP	22-04-05-I FP-1239	Joaquim Moreira Sencadas	I mobilização Temporária Emb. "João Manazé", PV-275-C	Norte	922,04	922,04	691,53
		IFOP	22-04-05-I FP-1240	José Pereira da Silva	I mobilização Temporária Emb. "Segredos do Mar" P-2059-C	Norte	922,04	922,04	691,53
		IFOP	22-04-05-I FP-1241	João Pereira Fangueiro	I mobilização Temporária Emb. "João Manazé", PV-275-C	Norte	922,04	922,04	691,53
		IFOP	22-04-05-I FP-1242	José Maravalhas da Silva	I mobilização Temporária Emb. "Segredos do Mar" P-2059-C	Norte	922,04	922,04	691,53
		IFOP	22-04-05-I FP-1243	José alberto Marques Couto	I mobilização Temporária Emb. "João Manazé", PV-275-C	Norte	922,04	922,04	691,53
		IFOP	22-04-05-I FP-1244	José António Nunes da Silva	I mobilização Temporária Emb. "Segredos do Mar" P-2059-C	Norte	922,04	922,04	691,53
		IFOP	22-04-05-I FP-1245	Joaquim Pinto Martins	I mobilização Temporária Emb. "Segredos do Mar" P-2059-C	Norte	922,04	922,04	691,53
		IFOP	22-04-05-I FP-1246	José Augusto Sousa Marques	I mobilização Temporária Emb. "João Manazé", PV-275-C	Norte	922,04	922,04	691,53
		IFOP	22-04-05-I FP-1247	Joaquim Augusto Pereira lopes	I mobilização Temporária Emb. "Segredos do Mar" P-2059-C	Norte	922,04	922,04	691,53
		IFOP	22-04-05-I FP-1248	Leopoldina da Conceição Martins da Silva	I mobilização Temporária " Jesus Manuel" P-2095-L	Norte	1.116,57	1.116,57	837,43
		IFOP	22-04-05-I FP-1249	Américo Craveiro fangueiro	I mobilização Temporária Emb. "João Manazé", PV-275-C	Norte	922,04	922,04	691,53
		IFOP	22-04-05-I FP-1250	Alberto fernando Ferreira dinis	I mobilização Temporária Emb. "João Manazé", PV-275-C	Norte	922,04	922,04	691,53
		IFOP	22-04-05-I FP-1251	João Cândido Pinto de oliveira	I mobilização Temporária Emb. "Segredos do Mar" P-2059-C	Norte	922,04	922,04	691,53
		IFOP	22-04-05-I FP-1252	João Francisco da Silva Peixe	I mobilização Temporária Emb. "Segredos do Mar" P-2059-C	Norte	1.116,57	1.116,57	837,43
		IFOP	22-04-05-I FP-1253	António Pereira Marques	I mobilização Temporária Emb. "João Manazé", PV-275-C	Norte	922,04	922,04	691,53
		IFOP	22-04-05-I FP-1254	Jeremias Nunes Catarino	I mobilização Temporária Emb. "Segredos do Mar" P-2059-C	Norte	922,04	922,04	691,53
		IFOP	22-04-05-I FP-1255	Vasco Ribeiro Macieira	I mobilização Temporária Emb. "João Manazé", PV-275-C	Norte	922,04	922,04	691,53
		IFOP	22-04-05-I FP-1256	Gonçalo Castro Rodrigues	I mobilização Temporária Emb. "Segredos do Mar" P-2059-C	Norte	922,04	922,04	691,53
		IFOP	22-04-05-I FP-1257	Henrique da Silva Monteiro	I mobilização Temporária " Jesus Manuel" P-2095-L	Norte	922,04	922,04	691,53
		IFOP	22-04-05-I FP-1258	Francisco Manuel Moreira dos santos	I mobilização Temporária Emb. "Segredos do Mar" P-2059-C	Norte	922,04	922,04	691,53
		IFOP	22-04-05-I FP-1259	Fernando José Rodrigues Caseira	I mobilização Temporária Emb. "João Manazé", PV-275-C	Norte	1.116,57	1.116,57	837,43
		IFOP	22-04-05-I FP-1260	Francisco António Gomes Arganista	I mobilização Temporária Emb. "Segredos do Mar" P-2059-C	Norte	922,04	922,04	691,53
		IFOP	22-04-05-I FP-1261	José manuel Nunes	I mobilização Temporária Emb. "João Manazé", PV-275-C	Norte	922,04	922,04	691,53
		IFOP	22-04-05-I FP-1262	António Jorge Oliveira Gomes	I mobilização Temporária Emb. "Segredos do Mar" P-2059-C	Norte	922,04	922,04	691,53
		IFOP	22-04-05-I FP-1263	Jesus Manuel da Silva Coutinho	I mobilização Temporária " Jesus Manuel", P-2095-L	Norte	922,04	922,04	691,53
		IFOP	22-04-05-I FP-1264	António Lima Novo	I mobilização Temporária Emb. "João Manazé", PV-275-C	Norte	922,04	922,04	691,53
		IFOP	22-04-05-I FP-1265	Antónioda Hora Bicho	I mobilização Temporária Emb. "Segredos do Mar" P-2059-C	Norte	922,04	922,04	691,53
		IFOP	22-04-05-I FP-1266	Alvaro Manuel Moreira Leite	I mobilização Temporária Emb. "João Manazé", PV-275-C	Norte	1.311,09	1.311,09	983,32
		IFOP	22-04-05-I FP-1267	António Carlos Gomes Tavares	I mobilização Temporária Emb. "Segredos do Mar" P-2059-C	Norte	922,04	922,04	691,53
		IFOP	22-04-05-I FP-1268	António Francisco nunes	I mobilização Temporária Emb. "João Manazé", PV-275-C	Norte	922,04	922,04	691,53
		IFOP	22-04-05-I FP-1269	António Gomes Ferreirinha	I mobilização Temporária Emb. "Segredos do Mar" P-2059-C	Norte	6.792,77	6.792,77	5.094,58
		IFOP	22-04-05-I FP-1270	Francisco António Ferreira Gonçalves	I mobilização Temporária " Jesus Valei-nos" P-1784-C	Norte	3.396,38	3.396,38	2.547,29
		IFOP	22-04-05-I FP-1271	Francisco António Oliveira Gonçalves	I mobilização Temporária " Jesus Valei-nos" P-2095-C	Norte	922,04	922,04	691,53
		IFOP	22-04-05-I FP-1272	José Joaquim Gomes de Oliveira	I mobilização Temporária " Jesus Valei-nos" P-2095-C	Norte	922,04	922,04	691,53
		IFOP	22-04-05-I FP-1273	Maria Emília Rodrigues de Oliveira	I mobilização Temporária " Jesus Valei-nos" P-2095-C	Norte	922,04	922,04	691,53
		IFOP	22-04-05-I FP-1274	Manuel Gomes Neto	I mobilização Temporária " Laurinda Maganinho" P-2104-L	Norte	1.941,35	1.941,35	1.456,01
		IFOP	22-04-05-I FP-1275	António Alberto Ferreira Organista	I mobilização Temporária Emb. "Rosa do Céu" L-2005-C	Norte	922,04	922,04	691,53
		IFOP	22-04-05-I FP-1276	José Miguel Gomes Cacheira	I mobilização Temporária " Laurinda Maganinho" P-2104-L	Norte	922,04	922,04	691,53
		IFOP	22-04-05-I FP-1277	Acácio Ernesto Ferreira Oliveira	I mobilização Temporária Emb. "Rosa do Céu" L-2005-C	Norte	922,04	922,04	691,53
		IFOP	22-04-05-I FP-1278	Amadeu José Gomes Tavares	I mobilização Temporária Emb. "Rosa do Céu" L-2005-C	Norte	1.116,57	1.116,57	837,43
		IFOP	22-04-05-I FP-1279	Abraão de Jesus Moreira	I mobilização Temporária Emb. "Rosa do Céu" L-2005-C	Norte	1.116,57	1.116,57	837,43
		IFOP	22-04-05-I FP-1280	António Francisco Silva Marques	I mobilização Temporária Emb. "Rosa do Céu" L-2005-C	Norte	922,04	922,04	691,53
		IFOP	22-04-05-I FP-1281	Humberto José Dias Gomes Neto	I mobilização Temporária " Laurinda Maganinho" P-2104-L	Norte	922,04	922,04	691,53
		IFOP	22-04-05-I FP-1282	António João dos Santos Monteiro	I mobilização Temporária Emb. "Rosa do Céu" L-2005-C	Norte	1.116,57	1.116,57	837,43
		IFOP	22-04-05-I FP-1283	Esmeraldo António Ferreira Lopes	I mobilização Temporária Emb. "Rosa do Céu" L-2005-C	Norte	922,04	922,04	691,53
		IFOP	22-04-05-I FP-1284	Fernando José Sequeira	I mobilização Temporária Emb. "Rosa do Céu" L-2005-C	Norte	922,04	922,04	691,53

Eixo	Medida	Fundo	Cód.Proj.	Nome	Designação	Região	Investimento	Desp.Pub.	IFOP
		IFOP	22-04-05-I FP-1285	Joaquim Moreira da Silva Marques	I mobilização Temporária Emb. "Rosa do Céu" L-2005-C	Norte	922,04	922,04	691,53
		IFOP	22-04-05-I FP-1286	José Francisco Pereira Cacheira	I mobilização Temporária Emb. "Rosa do Céu" L-2005-C	Norte	922,04	922,04	691,53
		IFOP	22-04-05-I FP-1287	José Gomes Moreira	I mobilização Temporária Emb. "Rosa do Céu" L-2005-C	Norte	922,04	922,04	691,53
		IFOP	22-04-05-I FP-1288	Julio de Oliveira Regalado	I mobilização Temporária Emb. "Rosa do Céu" L-2005-C	Norte	922,04	922,04	691,53
		IFOP	22-04-05-I FP-1289	Manuel Gomes Vaz	I mobilização Temporária Emb. "Rosa do Céu" L-2005-C	Norte	922,04	922,04	691,53
		IFOP	22-04-05-I FP-1290	Miguel António do Mar Moreira	I mobilização Temporária Emb. "Rosa do Céu" L-2005-C	Norte	1.311,09	1.311,09	983,32
		IFOP	22-04-05-I FP-1291	Abraão de Jesus Moreira	I mobilização Temporária Emb. "Rosa do Céu" L-2005-C	Norte	4.851,42	4.851,42	3.638,57
		IFOP	22-04-05-I FP-1292	Julio Oliveira Pinto	I mobilização Temporária " Mãe Padroeira" P-2111-L	Norte	1.941,35	1.941,35	1.456,01
		IFOP	22-04-05-I FP-1293	Vitor Manuel Matos Pinto	I mobilização Temporária " Mãe Padroeira" P-2111-L	Norte	922,04	922,04	691,53
		IFOP	22-04-05-I FP-1294	João José de Oliveira Matias	I mobilização Temporária " Mãe Padroeira" P-2111-L	Norte	922,04	922,04	691,53
		IFOP	22-04-05-I FP-1295	António Fernando Gomes Pinto	I mobilização Temporária " Mãe Padroeira" P-2111-L	Norte	922,04	922,04	691,53
		IFOP	22-04-05-I FP-1296	Rolando Pereira Dias	I mobilização Temporária Emb. "Sérgio Joel" L-2021-C	Norte	1.941,35	1.941,35	1.456,01
		IFOP	22-04-05-I FP-1297	António Maria Pereira Moreira	I mobilização Temporária Emb. "Sérgio Joel" L-2021-C	Norte	922,04	922,04	691,53
		IFOP	22-04-05-I FP-1298	João José Marques Meireles	I mobilização Temporária Emb. "Sérgio Joel" L-2021-C	Norte	922,04	922,04	691,53
		IFOP	22-04-05-I FP-1299	Rosa Maria Alves Nogueira Dias	I mobilização Temporária Emb. "Sérgio Joel" L-2021-C	Norte	1.116,57	1.116,57	837,43
		IFOP	22-04-05-I FP-1300	Jesuino Alexandre Mateus de Oliveira Dias	I mobilização Temporária Emb. "Sérgio Joel" L-2021-C	Norte	922,04	922,04	691,53
		IFOP	22-04-05-I FP-1302	Angelo Francisco Martins Valente	I mobilização Temporária Emb."Soraia e Manuela" P-2098-L	Norte	1.116,57	1.116,57	837,43
		IFOP	22-04-05-I FP-1303	António José Pereira da Silva	I mobilização Temporária Emb. "João Manazé", PV-275-C	Norte	1.116,57	1.116,57	837,43
		IFOP	22-04-05-I FP-1304	José António Pinto Matos	I mobilização Temporária Emb."Soraia e Manuela" P-2098-L	Norte	922,04	922,04	691,53
		IFOP	22-04-05-I FP-1305	Manuel Cruz	I mobilização Temporária Emb. "João Manazé", PV-275-C	Norte	1.116,57	1.116,57	837,43
		IFOP	22-04-05-I FP-1306	Americo Fernandes Nunes	I mobilização Temporária Emb. "João Manazé", PV-275-C	Norte	922,04	922,04	691,53
		IFOP	22-04-05-I FP-1307	José rodrigues Pereira	I mobilização Temporária Emb. "João Manazé", PV-275-C	Norte	922,04	922,04	691,53
		IFOP	22-04-05-I FP-1308	Francisco da Silva Ribeiro	I mobilização Temporária Emb. "João Manazé", PV-275-C	Norte	922,04	922,04	691,53
		IFOP	22-04-05-I FP-1309	Manuel Moreira da Silva Marques	I mobilização Temporária " Manuel Marques" P-2119-L	Norte	1.941,35	1.941,35	1.456,01
		IFOP	22-04-05-I FP-1310	João Marcos Ferreira Navais	I mobilização Temporária Emb."Mestre Saraiva" VC-159-L	Norte	1.311,09	1.311,09	983,32
		IFOP	22-04-05-I FP-1312	Ramiro Augusto de Pinho Lapa	I mobilização Temporária Emb. "Mestre Galileia" P-2097-L	Norte	1.941,35	1.941,35	1.456,01
		IFOP	22-04-05-I FP-1313	Manuel Ramiro Nunes Remelgado	I mobilização Temporária Emb. "Mestre Galileia" P-2097-L	Norte	922,04	922,04	691,53
		IFOP	22-04-05-I FP-1314	Manuel Gomes Soares	I mobilização Temporária Emb. "Mestre Galileia" P-2097-L	Norte	922,04	922,04	691,53
		IFOP	22-04-05-I FP-1315	José Pereira da Costa	I mobilização Temporária Emb. "Mestre Galileia" P-2097-L	Norte	922,04	922,04	691,53
		IFOP	22-04-05-I FP-1316	Emilia do Anjos Oliveira Gomes	I mobilização Temporária Emb. "Mestre Galileia" P-2097-L	Norte	1.116,57	1.116,57	837,43
		IFOP	22-04-05-I FP-1317	David de Jesus Lapa	I mobilização Temporária Emb. "Mestre Galileia" P-2097-L	Norte	922,04	922,04	691,53
		IFOP	22-04-05-I FP-1318	Manuel Ferreira Americano	I mobilização Temporária Emb. "Manuel e Armindo", P-2118-L	Norte	1.941,35	1.941,35	1.456,01
		IFOP	22-04-05-I FP-1319	Manuel Ferreira Americano	I mobilização Temporária Emb. "Manuel e Armindo", P-2118-L	Norte	1.116,57	1.116,57	837,43
		IFOP	22-04-05-I FP-1320	Justina de Oliveira Pinto	I mobilização Temporária Emb. "Manuel e Armindo", P-2118-L	Norte	1.116,57	1.116,57	837,43
		IFOP	22-04-05-I FP-1321	Francisco da Fonseca Matos	I mobilização Temporária Emb. "Manuel e Armindo", P-2118-L	Norte	922,04	922,04	691,53
		IFOP	22-04-05-I FP-1322	Alfredo de Oliveira Monteiro	I mobilização Temporária Emb. "Manuel e Armindo", P-2118-L	Norte	922,04	922,04	691,53
		IFOP	22-04-05-I FP-1323	José António Gomes Tavares	I mobilização Temporária Emb. "Manuel e Armindo", P-2118-L	Norte	922,04	922,04	691,53
		IFOP	22-04-05-I FP-1324	manuel José Oliveira Americano	I mobilização Temporária Emb. "Manuel e Armindo", P-2118-L	Norte	922,04	922,04	691,53
		IFOP	22-04-05-I FP-1325	António Joaquim Gomes dos Santos	I mobilização Temporária Emb. "Manuel e Armindo", P-2118-L	Norte	922,04	922,04	691,53
		IFOP	22-04-05-I FP-1326	Albertina da Conceição Soares	I mobilização Temporária " Manuel Marques" P-2119-L	Norte	1.116,57	1.116,57	837,43
		IFOP	22-04-05-I FP-1327	Celestino da Conceição Matos	I mobilização Temporária " Manuel Marques" P-2119-L	Norte	922,04	922,04	691,53
		IFOP	22-04-05-I FP-1328	Francisco José Moreira da Silva Marques	I mobilização Temporária " Manuel Marques", P-2119-L	Norte	922,04	922,04	691,53
		IFOP	22-04-05-I FP-1329	José Maria do Mar Tavares	I mobilização Temporária " Manuel Marques", P-2119-L	Norte	922,04	922,04	691,53
		IFOP	22-04-05-I FP-1330	Manuel Moreira da Silva Marques	I mobilização Temporária " Manuel Marques" P-2119-L	Norte	1.311,09	1.311,09	983,32
		IFOP	22-04-05-I FP-1331	Julio Oliveira Pinto	I mobilização Temporária " Mãe Padroeira" , P-2111-L	Norte	922,04	922,04	691,53
		IFOP	22-04-05-I FP-1332	Armando Dias Coutinho	I mobilização Temporária " Jesus Manuel" , P-2095-L	Norte	922,04	922,04	691,53

Eixo	Medida	Fundo	Cód.Proj.	Nome	Designação	Região	Investimento	Desp.Pub.	IFOP
		IFOP	22-04-05-I FP-1333	António Figueiredo Torrão	Imobilização Temporária " Os Dez Mandamentos", PV-265-L	Norte	1.941,35	1.941,35	1.456,01
		IFOP	22-04-05-I FP-1334	António Figueiredo Torrão	Imobilização Temporária " Os Dez Mandamentos" PV-265-L	Norte	1.311,09	1.311,09	983,32
		IFOP	22-04-05-I FP-1335	Carlos Manuel Pereira Novo	Imobilização Temporária " Os Dez Mandamentos", PV-265-L	Norte	922,04	922,04	691,53
		IFOP	22-04-05-I FP-1336	António Manuel Ramos Marques	Imobilização Temporária " Os Dez Mandamentos" PV-265-L	Norte	1.116,57	1.116,57	837,43
		IFOP	22-04-05-I FP-1337	António Fernandes Maia	Imobilização Temporária " Os Dez Mandamentos", PV-265-L	Norte	922,04	922,04	691,53
		IFOP	22-04-05-I FP-1338	João Fernandes da Silva	Imobilização Temporária " Os Dez Mandamentos" PV-265-L	Norte	1.116,57	1.116,57	837,43
		IFOP	22-04-05-I FP-1339	José Dinis Correia Pinto	Imobilização Temporária " Os Dez Mandamentos" PV-265-L	Norte	922,04	922,04	691,53
		IFOP	22-04-05-I FP-1340	Mário Coentrão Braga	Imobilização Temporária " Os Dez Mandamentos", PV-265-L	Norte	1.116,57	1.116,57	837,43
		IFOP	22-04-05-I FP-1341	Maria Madalena Brandão Tavares	Imobilização Temporária " Os Dez Mandamentos" PV-265-L	Norte	922,04	922,04	691,53
		IFOP	22-04-05-I FP-1342	Manuel Terroso Rajão	Imobilização Temporária " Os Dez Mandamentos" PV-265-L	Norte	922,04	922,04	691,53
		IFOP	22-04-05-I FP-1343	Herminio Gomes Pereira	Imobilização Temporária " Patricia e Marta" P-2108-C	Norte	3.396,38	3.396,38	2.547,29
		IFOP	22-04-05-I FP-1344	Herminio Gomes Pereira	Imobilização Temporária " Patricia e Marta" P-2108-C	Norte	1.311,09	1.311,09	983,32
		IFOP	22-04-05-I FP-1345	Severino da Silva Campota	Imobilização Temporária " Patricia e Marta" P-2108-C	Norte	922,04	922,04	691,53
		IFOP	22-04-05-I FP-1346	António Gomes Pereira	Imobilização Temporária " Patricia e Marta" P-2108-C	Norte	922,04	922,04	691,53
		IFOP	22-04-05-I FP-1347	Herminia Conc. Gomes Pinto Arruela	Imobilização Temporária " Patricia e Marta", P-2108-C	Norte	1.116,57	1.116,57	837,43
		IFOP	22-04-05-I FP-1348	Ana Maria Gomes Pinto Pereira	Imobilização Temporária " Patr'cia e Marta", P-2108-C	Norte	922,04	922,04	691,53
		IFOP	22-04-05-I FP-1349	António Pedro Gomes Lapa	Imobilização Temporária " Patricia e Marta", P-2108-C	Norte	922,04	922,04	691,53
		IFOP	22-04-05-I FP-1351	Candido Flavio da Cunha Matos	Imobilização Temporária " Perfeito só Deus" A-3540-L	Norte	1.311,09	1.311,09	983,32
		IFOP	22-04-05-I FP-1352	Joaquim José Gomes Lapa	Imobilização Temporária " Perfeito só Deus" A-3540-L	Norte	922,04	922,04	691,53
		IFOP	22-04-05-I FP-1353	Manuel dos Santos Lopes	Imobilização Temporária " Perfeito só Deus" A-3540-L	Norte	922,04	922,04	691,53
		IFOP	22-04-05-I FP-1354	David Moreira da Silva Marques	Imobilização Temporária " Perfeito só Deus" A-3540-L	Norte	1.116,57	1.116,57	837,43
		IFOP	22-04-05-I FP-1355	Flávio Oliveira Matos	Imobilização Temporária " Perfeito só Deus", A-3540-L	Norte	1.116,57	1.116,57	837,43
		IFOP	22-04-05-I FP-1356	Mário Bruno Leitão	Imobilização Temporária " Nau dos Corvos" FF-211-C	Centro	6.792,77	6.792,77	5.094,58
		IFOP	22-04-05-I FP-1357	António João do Nascimento Saboia	Imobilização Temporária " Nau dos Corvos" FF-211-C	Centro	1.311,09	1.311,09	983,32
		IFOP	22-04-05-I FP-1358	Luis Manuel Botija Maligno	Imobilização Temporária " Nau dos Corvos" FF-211-C	Centro	922,04	922,04	691,53
		IFOP	22-04-05-I FP-1359	José Maria da Conceição Borges	Imobilização Temporária " Nau dos Corvos" FF-211-C	Centro	922,04	922,04	691,53
		IFOP	22-04-05-I FP-1360	Pedro João Borges Pata	Imobilização Temporária " Nau dos Corvos", FF-211-C	Centro	922,04	922,04	691,53
		IFOP	22-04-05-I FP-1361	José Borges Quitério Falha	Imobilização Temporária " Nau dos Corvos" FF-211-C	Centro	922,04	922,04	691,53
		IFOP	22-04-05-I FP-1362	Fernando Rodrigues Santos	Imobilização Temporária " Nau dos Corvos" FF-211-C	Centro	922,04	922,04	691,53
		IFOP	22-04-05-I FP-1363	Angelino Rodrigues Nunes	Imobilização Temporária " Nau dos Corvos" FF-211-C	Centro	922,04	922,04	691,53
		IFOP	22-04-05-I FP-1364	Mário José dos Santos Borges	Imobilização Temporária " Nau dos Corvos" FF-211-C	Centro	266,50	266,50	199,87
		IFOP	22-04-05-I FP-1365	Mario Borges Andrade	Imobilização Temporária " Nau dos Corvos" FF-211-C	Centro	922,04	922,04	691,53
		IFOP	22-04-05-I FP-1366	Pedro Vieira Chuva	Imobilização Temporária " Nau dos Corvos" FF-211-C	Centro	922,04	922,04	691,53
		IFOP	22-04-05-I FP-1367	João Paulo Pereira Parracho	Imobilização Temporária " Nau dos Corvos" FF-211-C	Centro	922,04	922,04	691,53
		IFOP	22-04-05-I FP-1368	António Pata da Silva	Imobilização Temporária " Nau dos Corvos" FF-211-C	Centro	922,04	922,04	691,53
		IFOP	22-04-05-I FP-1369	Carlos Filipe da Silva Nunes	Imobilização Temporária " Nau dos Corvos" FF-211-C	Centro	287,00	287,00	215,25
		IFOP	22-04-05-I FP-1370	Paulo Jorge Rodrigues Torres	Imobilização Temporária " Nau dos Corvos" F-211-C	Centro	922,04	922,04	691,53
		IFOP	22-04-05-I FP-1371	Rui Manuel Silva da Costa	Imobilização Temporária " Nau dos Corvos" FF-211-C	Centro	389,50	389,50	292,13
		IFOP	22-04-05-I FP-1372	Joaquim de Almeida	Imobilização Temporária " Nau dos Corvos" FF-211-C	Centro	922,04	922,04	691,53
		IFOP	22-04-05-I FP-1373	Soc. de Pesca Simões, Lda	Imobilização Temporária " Titó" FF-203-C	Centro	6.792,77	6.792,77	5.094,58
		IFOP	22-04-05-I FP-1374	Alberto Domingues Saborano	Imobilização Temporária " Titó" FF-203-C	Centro	922,04	922,04	691,53
		IFOP	22-04-05-I FP-1375	António José da Silva Félix Loureiro	Imobilização Temporária " Titó" FF-203-C	Centro	922,04	922,04	691,53
		IFOP	22-04-05-I FP-1376	Américo da Silva e Filhos, Lda.	Imobilização Temporária Emb. "Princesa do Mondego", FF-212-C	Centro	6.792,77	6.792,77	5.094,58
		IFOP	22-04-05-I FP-1377	António Augusto Abreu Branco	Imobilização Temporária Emb. "Princesa do Mondego", FF-212-C	Centro	1.311,09	1.311,09	983,32
		IFOP	22-04-05-I FP-1378	António Carlos da Silva Mano	Imobilização Temporária Emb. "Princesa do Mondego", FF-212-C	Centro	922,04	922,04	691,53
		IFOP	22-04-05-I FP-1379	António João Brito Pimentel	Imobilização Temporária Emb. "Princesa do Mondego", FF-212-C	Centro	1.116,57	1.116,57	837,43

Eixo	Medida	Fundo	Cód.Proj.	Nome	Designação	Região	Investimento	Desp.Pub.	IFOP
		IFOP	22-04-05-I FP-1380	António Manuel Lopes Covão	Imobilização Temporária Emb. "Princesa do Mondego", FF-212-C	Centro	922,04	922,04	691,53
		IFOP	22-04-05-I FP-1381	António Manuel Mendes Martelo	Imobilização Temporária Emb. "Princesa do Mondego", FF-212-C	Centro	922,04	922,04	691,53
		IFOP	22-04-05-I FP-1382	Armando Ventura Gerónimo	Imobilização Temporária Emb. "Princesa do Mondego", FF-212-C	Centro	922,04	922,04	691,53
		IFOP	22-04-05-I FP-1383	Elisio Manuel Ribeiro dos Santos	Imobilização Temporária Emb. "Princesa do Mondego", FF-212-C	Centro	922,04	922,04	691,53
		IFOP	22-04-05-I FP-1384	Elisio Pata	Imobilização Temporária Emb. "Princesa do Mondego", FF-212-C	Centro	922,04	922,04	691,53
		IFOP	22-04-05-I FP-1385	Eurico José dos Santos Borges	Imobilização Temporária Emb. "Princesa do Mondego", FF-212-C	Centro	922,04	922,04	691,53
		IFOP	22-04-05-I FP-1386	António José Lé Loureiro	Imobilização Temporária " Titó " FF-203-C	Centro	922,04	922,04	691,53
		IFOP	22-04-05-I FP-1387	Augusto Rodrigues da Silva	Imobilização Temporária "Titó" FF-203-C	Centro	922,04	922,04	691,53
		IFOP	22-04-05-I FP-1388	César Jesus Dias	Imobilização Temporária " Titó" FF-203-C	Centro	1.116,57	1.116,57	837,43
		IFOP	22-04-05-I FP-1389	Gabriel António Vicente da Silva	Imobilização Temporária "Titó" FF-203-C	Centro	922,04	922,04	691,53
		IFOP	22-04-05-I FP-1390	Jacinto de Ceia Espada	Imobilização Temporária "Titó" FF-203-C	Centro	922,04	922,04	691,53
		IFOP	22-04-05-I FP-1391	João Manuel Domingues Perdiz	Imobilização Temporária " Titó". FF-203-C	Centro	922,04	922,04	691,53
		IFOP	22-04-05-I FP-1392	João Maria Freire Martelo	Imobilização Temporária "Titó" FF-203-C	Centro	922,04	922,04	691,53
		IFOP	22-04-05-I FP-1393	Hugo José dos Santos Mesquita	Imobilização Temporária Emb. "Princesa do Mondego", FF-212-C	Centro	922,04	922,04	691,53
		IFOP	22-04-05-I FP-1394	João de Jesus Lopes	Imobilização Temporária Emb. "Princesa do Mondego", FF-212-C	Centro	922,04	922,04	691,53
		IFOP	22-04-05-I FP-1395	João dos Santos Milheirão	Imobilização Temporária Emb. "Princesa do Mondego", FF-212-C	Centro	922,04	922,04	691,53
		IFOP	22-04-05-I FP-1396	João Miquelis Abreu	Imobilização Temporária "Titó" FF-203-C	Centro	1.311,09	1.311,09	983,32
		IFOP	22-04-05-I FP-1397	Joaquim José da Silva David	Imobilização Temporária "Titó" FF-203-C	Centro	922,04	922,04	691,53
		IFOP	22-04-05-I FP-1398	João Manuel de Jesus Maçarico	Imobilização Temporária Emb. "Princesa do Mondego", FF-212-C	Centro	922,04	922,04	691,53
		IFOP	22-04-05-I FP-1399	Joaquim Félix dos Anjos	Imobilização Temporária Emb. "Princesa do Mondego", FF-212-C	Centro	922,04	922,04	691,53
		IFOP	22-04-05-I FP-1400	Joaquim José de Jesus Serafim	Imobilização Temporária "Titó" FF-203-C	Centro	922,04	922,04	691,53
		IFOP	22-04-05-I FP-1401	Joaquim José Matos dos Santos	Imobilização Temporária Emb. "Princesa do Mondego", FF-212-C	Centro	1.116,57	1.116,57	837,43
		IFOP	22-04-05-I FP-1402	José Augusto Fagulha Borges	Imobilização Temporária Emb. "Princesa do Mondego", FF-212-C	Centro	922,04	922,04	691,53
		IFOP	22-04-05-I FP-1403	José Pata Rafael	Imobilização Temporária Emb. "Princesa do Mondego", FF-212-C	Centro	922,04	922,04	691,53
		IFOP	22-04-05-I FP-1404	Joaquim Manuel Abade Mano	Imobilização Temporária " Titó" FF-203-C	Centro	922,04	922,04	691,53
		IFOP	22-04-05-I FP-1405	José Manuel Freitas Martins	Imobilização Temporária Emb. "Princesa do Mondego", FF-212-C	Centro	922,04	922,04	691,53
		IFOP	22-04-05-I FP-1406	José Augusto Pata	Imobilização Temporária "Titó" FF-203-C	Centro	1.116,57	1.116,57	837,43
		IFOP	22-04-05-I FP-1407	José Carlos Rodrigues da Silva	Imobilização Temporária "Titó" FF-203-C	Centro	922,04	922,04	691,53
		IFOP	22-04-05-I FP-1408	Luis Charana Martelo	Imobilização Temporária Emb. "Princesa do Mondego", FF-212-C	Centro	922,04	922,04	691,53
		IFOP	22-04-05-I FP-1409	José Francisco Andrade Lucas	Imobilização Temporária "Titó" FF-203-C	Centro	922,04	922,04	691,53
		IFOP	22-04-05-I FP-1410	Manuel de Jesus Moreira	Imobilização Temporária Emb. "Princesa do Mondego", FF-212-C	Centro	922,04	922,04	691,53
		IFOP	22-04-05-I FP-1411	José Manuel Ribeiro Rodrigues	Imobilização Temporária "Titó" FF-203-C	Centro	922,04	922,04	691,53
		IFOP	22-04-05-I FP-1412	Torcato André Bicho	Imobilização Temporária da Embarcação "Duas Estrelas" FF-1199-C	Centro	922,04	922,04	691,53
		IFOP	22-04-05-I FP-1413	Rui Manuel Nascimento Afonso	Imobilização Temporária da Embarcação "Duas Estrelas" FF-1199-C	Centro	922,04	922,04	691,53
		IFOP	22-04-05-I FP-1414	Rogério Paulo da Silva David	Imobilização Temporária da Embarcação "Duas Estrelas" FF-1199-C	Centro	922,04	922,04	691,53
		IFOP	22-04-05-I FP-1415	Paulo Jorge da Silva Costa	Imobilização Temporária da Embarcação "Duas Estrelas" FF-1199-C	Centro	922,04	922,04	691,53
		IFOP	22-04-05-I FP-1416	Mário José Botija dos Santos	Imobilização Temporária da Embarcação "Duas Estrelas" FF-1199-C	Centro	922,04	922,04	691,53
		IFOP	22-04-05-I FP-1417	Manuel da Silva Rodrigues Maligno	Imobilização Temporária da Embarcação "Duas Estrelas" FF-1199-C	Centro	922,04	922,04	691,53
		IFOP	22-04-05-I FP-1418	José Serafim Pereira Boieiro	Imobilização Temporária da Embarcação "Duas Estrelas" FF-1199-C	Centro	1.116,57	1.116,57	837,43
		IFOP	22-04-05-I FP-1419	José Manuel Rocha Vaz	Imobilização Temporária da Embarcação "Duas Estrelas" FF-1199-C	Centro	1.311,09	1.311,09	983,32
		IFOP	22-04-05-I FP-1420	Joaquim Manuel Gonçalves Oliveira	Imobilização Temporária da Embarcação "Duas Estrelas" FF-1199-C	Centro	1.116,57	1.116,57	837,43
		IFOP	22-04-05-I FP-1421	Joaquim António Parracho da Silva	Imobilização Temporária da Embarcação "Duas Estrelas" FF-1199-C	Centro	922,04	922,04	691,53
		IFOP	22-04-05-I FP-1422	João José Maia Costa	Imobilização Temporária da Embarcação "Duas Estrelas" FF-1199-C	Centro	922,04	922,04	691,53
		IFOP	22-04-05-I FP-1423	Hernani de Oliveira Duarte	Imobilização Temporária da Embarcação "Duas Estrelas" FF-1199-C	Centro	922,04	922,04	691,53
		IFOP	22-04-05-I FP-1424	Francisco José Casqueira Pereira	Imobilização Temporária da Embarcação "Duas Estrelas" FF-1199-C	Centro	922,04	922,04	691,53
		IFOP	22-04-05-I FP-1425	David Jesus Ferreira Custódio	Imobilização Temporária da Embarcação "Duas Estrelas" FF-1199-C	Centro	922,04	922,04	691,53

Eixo	Medida	Fundo	Cód.Proj.	Nome	Designação	Região	Investimento	Desp.Pub.	IFOP
		IFOP	22-04-05-I FP-1426	Damaso José Gonçalves Pata	Imobilização Temporária da Embarcação "Duas Estrelas" FF-1199-C	Centro	922,04	922,04	691,53
		IFOP	22-04-05-I FP-1427	Carlos Manuel Sopas Borges	Imobilização Temporária da Embarcação "Duas Estrelas" FF-1199-C	Centro	1.116,57	1.116,57	837,43
		IFOP	22-04-05-I FP-1428	António José Gomes Espada	Imobilização Temporária da Embarcação "Duas Estrelas" FF-1199-C	Centro	922,04	922,04	691,53
		IFOP	22-04-05-I FP-1429	António João Pereira Boieiro	Imobilização Temporária da Embarcação "Duas Estrelas" FF-1199-C	Centro	922,04	922,04	691,53
		IFOP	22-04-05-I FP-1430	Alfredo Boieiro Costa	Imobilização Temporária da Embarcação "Duas Estrelas" FF-1199-C	Centro	922,04	922,04	691,53
		IFOP	22-04-05-I FP-1431	Alexandre José dos Santos Neves	Imobilização Temporária da Embarcação "Duas Estrelas" FF-1199-C	Centro	922,04	922,04	691,53
		IFOP	22-04-05-I FP-1432	João Ribeiro Simões e António Ribeiro Simões	Imobilização Temporária da Embarcação "Duas Estrelas" FF-1199-C	Centro	6.792,77	6.792,77	5.094,58
		IFOP	22-04-05-I FP-1433	Pedro de Oliveira Mano	Imobilização Temporária da Embarcação "Vila de Buarcos" FF-275-C	Centro	922,04	922,04	691,53
		IFOP	22-04-05-I FP-1434	Pedro Manuel BoieiroCosta	Imobilização Temporária da Embarcação "Vila de Buarcos" FF-275-C	Centro	922,04	922,04	691,53
		IFOP	22-04-05-I FP-1435	Mário Custódio da Silva	Imobilização Temporária da Embarcação "Vila de Buarcos" FF-275-C	Centro	1.116,57	1.116,57	837,43
		IFOP	22-04-05-I FP-1436	Manuel Maria Casqueira Lapa	Imobilização Temporária da Embarcação "Vila de Buarcos" FF-275-C	Centro	922,04	922,04	691,53
		IFOP	22-04-05-I FP-1437	Manuel António Pereira dos Santos	Imobilização Temporária da Embarcação "Vila de Buarcos" FF-275-C	Centro	922,04	922,04	691,53
		IFOP	22-04-05-I FP-1438	Luis Augusto Ferreira Custódio	Imobilização Temporária da Embarcação "Vila de Buarcos" FF-275-C	Centro	922,04	922,04	691,53
		IFOP	22-04-05-I FP-1439	José Marques Espada	Imobilização Temporária da Embarcação "Vila de Buarcos" FF-275-C	Centro	922,04	922,04	691,53
		IFOP	22-04-05-I FP-1440	José Luis Baptista Custódio	Imobilização Temporária da Embarcação "Vila de Buarcos" FF-275-C	Centro	922,04	922,04	691,53
		IFOP	22-04-05-I FP-1441	José Augusto Mamede Cardoso	Imobilização Temporária da Embarcação "Vila de Buarcos" FF-275-C	Centro	1.116,57	1.116,57	837,43
		IFOP	22-04-05-I FP-1442	Jorge Manuel Gonçalves Sopas	Imobilização Temporária da Embarcação "Vila de Buarcos" FF-275-C	Centro	922,04	922,04	691,53
		IFOP	22-04-05-I FP-1443	João Manuel Silva Loureiro Pereira Garcia	Imobilização Temporária da Embarcação "Vila de Buarcos" FF-275-C	Centro	922,04	922,04	691,53
		IFOP	22-04-05-I FP-1444	João Manuel Espada Martins	Imobilização Temporária da Embarcação "Vila de Buarcos" FF-275-C	Centro	922,04	922,04	691,53
		IFOP	22-04-05-I FP-1445	João Manuel dos Santos Neto	Imobilização Temporária da Embarcação "Vila de Buarcos" FF-275-C	Centro	922,04	922,04	691,53
		IFOP	22-04-05-I FP-1446	João de Oliveira Ministro	Imobilização Temporária da Embarcação "Vila de Buarcos" FF-275-C	Centro	922,04	922,04	691,53
		IFOP	22-04-05-I FP-1447	Eusébio de Jesus Martins	Imobilização Temporária da Embarcação "Vila de Buarcos" FF-275-C	Centro	922,04	922,04	691,53
		IFOP	22-04-05-I FP-1448	Carlos André Baptista Pereira	Imobilização Temporária da Embarcação "Vila de Buarcos" FF-275-C	Centro	922,04	922,04	691,53
		IFOP	22-04-05-I FP-1450	Bento Manuel Felix Neto	Imobilização Temporária da Embarcação "Vila de Buarcos" FF-275-C	Centro	1.311,09	1.311,09	983,32
		IFOP	22-04-05-I FP-1451	Armando Bóia Neto	Imobilização Temporária da Embarcação "Vila de Buarcos" FF-275-C	Centro	922,04	922,04	691,53
		IFOP	22-04-05-I FP-1452	António Ribeiro Silva	Imobilização Temporária da Embarcação "Vila de Buarcos" FF-275-C	Centro	922,04	922,04	691,53
		IFOP	22-04-05-I FP-1453	António Manuel Matias Baptista	Imobilização Temporária da Embarcação "Vila de Buarcos" FF-275-C	Centro	922,04	922,04	691,53
		IFOP	22-04-05-I FP-1454	António Manuel Marques Espada	Imobilização Temporária da Embarcação "Vila de Buarcos" FF-275-C	Centro	922,04	922,04	691,53
		IFOP	22-04-05-I FP-1455	Angelino Ribeiro dos Santos	Imobilização Temporária da Embarcação "Vila de Buarcos" FF-275-C	Centro	922,04	922,04	691,53
		IFOP	22-04-05-I FP-1456	Coop. de Prod. de Pesca, Dádiva do Mar C.R.L	Imobilização Temporária da Embarcação "Vila de Buarcos" FF-275-C	Centro	6.792,77	6.792,77	5.094,58
		IFOP	22-04-05-I FP-1457	Vasco Nuno Santos Bóia	Imobilização Temporária da Embarcação "Gaivota do Mondego" FF-274-C	Centro	922,04	922,04	691,53
		IFOP	22-04-05-I FP-1458	Rogério António Vieira Patinha	Imobilização Temporária da Embarcação "Gaivota do Mondego" FF-274-C	Centro	922,04	922,04	691,53
		IFOP	22-04-05-I FP-1459	Ricardo Miguel Monteiro Borges	Imobilização Temporária da Embarcação "Gaivota do Mondego" FF-274-C	Centro	922,04	922,04	691,53
		IFOP	22-04-05-I FP-1460	Ramiro Piedade Duarte	Imobilização Temporária da Embarcação "Gaivota do Mondego" FF-274-C	Centro	922,04	922,04	691,53
		IFOP	22-04-05-I FP-1461	Ramiro Silva Chuva	Imobilização Temporária da Embarcação "Gaivota do Mondego" FF-274-C	Centro	922,04	922,04	691,53
		IFOP	22-04-05-I FP-1462	Manuel Pata Silva Martins	Imobilização Temporária da Embarcação "Gaivota do Mondego" FF-274-C	Centro	922,04	922,04	691,53
		IFOP	22-04-05-I FP-1463	Manuel Maria Paulino	Imobilização Temporária da Embarcação "Gaivota do Mondego" FF-274-C	Centro	922,04	922,04	691,53
		IFOP	22-04-05-I FP-1464	Lucio Pedro Borges Gomes	Imobilização Temporária da Embarcação "Gaivota do Mondego" FF-274-C	Centro	922,04	922,04	691,53
		IFOP	22-04-05-I FP-1465	Lic'nio Vieira Cruz Manuel	Imobilização Temporária da Embarcação "Gaivota do Mondego" FF-274-C	Centro	922,04	922,04	691,53
		IFOP	22-04-05-I FP-1466	José Vieira Pata	Imobilização Temporária da Embarcação "Gaivota do Mondego" FF-274-C	Centro	922,04	922,04	691,53
		IFOP	22-04-05-I FP-1467	José Ribeiro Santos	Imobilização Temporária da Embarcação "Gaivota do Mondego" FF-274-C	Centro	922,04	922,04	691,53
		IFOP	22-04-05-I FP-1468	José Manuel Rosário	Imobilização Temporária da Embarcação "Gaivota do Mondego" FF-274-C	Centro	922,04	922,04	691,53
		IFOP	22-04-05-I FP-1469	José Manuel Ribeiro Martins	Imobilização Temporária da Embarcação "Gaivota do Mondego" FF-274-C	Centro	922,04	922,04	691,53
		IFOP	22-04-05-I FP-1470	Joaquim Piedade Duarte	Imobilização Temporária da Embarcação "Gaivota do Mondego" FF-274-C	Centro	922,04	922,04	691,53
		IFOP	22-04-05-I FP-1471	Marcos Raul Ribeiro Charana	Imobilização Temporária "Titó" FF-203-C	Centro	922,04	922,04	691,53
		IFOP	22-04-05-I FP-1472	Joaquim Francisco David	Imobilização Temporária da Embarcação "Gaivota do Mondego" FF-274-C	Centro	922,04	922,04	691,53

Eixo	Medida	Fundo	Cód.Proj.	Nome	Designação	Região	Investimento	Desp.Pub.	IFOP
		IFOP	22-04-05-I FP-1473	Hélio Manuel Gonçalves Paulino	Imobilização Temporária da Embarcação "Gaivota do Mondego" FF-274-C	Centro	1.116,57	1.116,57	837,43
		IFOP	22-04-05-I FP-1474	Helder José Pereira Santos	Imobilização Temporária da Embarcação "Gaivota do Mondego" FF-274-C	Centro	922,04	922,04	691,53
		IFOP	22-04-05-I FP-1475	Paulo Gomes dos Santos	Imobilização Temporária "Titó" FF-203-C	Centro	922,04	922,04	691,53
		IFOP	22-04-05-I FP-1476	El'sio Ribeiro Rodrigues	Imobilização Temporária da Embarcação "Gaivota do Mondego" FF-274-C	Centro	922,04	922,04	691,53
		IFOP	22-04-05-I FP-1477	Elis'o Paulino	Imobilização Temporária da Embarcação "Gaivota do Mondego" FF-274-C	Centro	1.311,09	1.311,09	983,32
		IFOP	22-04-05-I FP-1478	Artur Jorge Gonçalves Grilo	Imobilização Temporária da Embarcação "Gaivota do Mondego" FF-274-C	Centro	922,04	922,04	691,53
		IFOP	22-04-05-I FP-1479	Pedro Manuel Botija Espada	Imobilização Temporária "Titó" FF-203-C	Centro	922,04	922,04	691,53
		IFOP	22-04-05-I FP-1480	Arlindo Manuel Pereira Pequeno	Imobilização Temporária da Embarcação "Gaivota do Mondego" FF-274-C	Centro	1.116,57	1.116,57	837,43
		IFOP	22-04-05-I FP-1481	António Joaquim Silva Nunes	Imobilização Temporária da Embarcação "Gaivota do Mondego" FF-274-C	Centro	922,04	922,04	691,53
		IFOP	22-04-05-I FP-1482	Agostinho José Gonçalves Paulino	Imobilização Temporária da Embarcação "Gaivota do Mondego" FF-274-C	Centro	922,04	922,04	691,53
		IFOP	22-04-05-I FP-1483	Coop. Operária Produção de Pesca Leirocosta	Imobilização Temporária da Embarcação "Gaivota do Mondego" FF-274-C	Centro	6.792,77	6.792,77	5.094,58
		IFOP	22-04-05-I FP-1484	Rogério Lopes de São Pedro	Imobilização Temporária "Titó" FF-203-C	Centro	922,04	922,04	691,53
		IFOP	22-04-05-I FP-1485	Silvino da Silva Freitas	Imobilização Temporária "Titó" FF-203-C	Centro	922,04	922,04	691,53
		IFOP	22-04-05-I FP-1486	Jerónimo Oliveira da Silva	Imobilização Temporária Emb. "Av™ Miguel", P-2117-L	Norte	922,04	922,04	691,53
		IFOP	22-04-05-I FP-1487	Largopesca-Pesca e Comercialização,SA	Imobilização Temporária Emb. "Beira Azul " FF-270-C	Centro	6.792,77	6.792,77	5.094,58
		IFOP	22-04-05-I FP-1488	Alfredo Manuel Gomes Capote	Imobilização Temporária Emb." Beira Azul" FF-270-C	Centro	922,04	922,04	691,53
		IFOP	22-04-05-I FP-1489	António Manuel dos Santos Estrafalhot	Imobilização Temporária Emb. "Beira Azul" FF-270-C	Centro	922,04	922,04	691,53
		IFOP	22-04-05-I FP-1490	Sérgio Pereira Ferreira Sopas	Imobilização Temporária da Embarcação "Além Mar" FF-214-C	Centro	922,04	922,04	691,53
		IFOP	22-04-05-I FP-1491	Rui José da Cunha Fernandes	Imobilização Temporária da Embarcação "Além Mar" FF-214-C	Centro	922,04	922,04	691,53
		IFOP	22-04-05-I FP-1492	Mario Rui de Lima dos Santos	Imobilização Temporária da Embarcação "Além Mar" FF-214-C	Centro	1.116,57	1.116,57	837,43
		IFOP	22-04-05-I FP-1493	Marino Pata da Silva	Imobilização Temporária da Embarcação "Além Mar" FF-214-C	Centro	922,04	922,04	691,53
		IFOP	22-04-05-I FP-1494	Manuel Lopes Tomázio	Imobilização Temporária da Embarcação "Além Mar" FF-214-C	Centro	922,04	922,04	691,53
		IFOP	22-04-05-I FP-1495	José Manuel Pereira Rodrigues	Imobilização Temporária da Embarcação "Além Mar" FF-214-C	Centro	922,04	922,04	691,53
		IFOP	22-04-05-I FP-1496	José Manuel Gomes Delgadinho	Imobilização Temporária da Embarcação "Além Mar" FF-214-C	Centro	922,04	922,04	691,53
		IFOP	22-04-05-I FP-1497	José Manuel Barros Soares	Imobilização Temporária da Embarcação "Além Mar" FF-214-C	Centro	922,04	922,04	691,53
		IFOP	22-04-05-I FP-1498	Joaquim Manuel Mendes Martelo	Imobilização Temporária da Embarcação "Além Mar" FF-214-C	Centro	922,04	922,04	691,53
		IFOP	22-04-05-I FP-1499	Joaquim Mamede Pereira	Imobilização Temporária da Embarcação "Além Mar" FF-214-C	Centro	922,04	922,04	691,53
		IFOP	22-04-05-I FP-1500	João Maria Marques de Almeida	Imobilização Temporária da Embarcação "Além Mar" FF-214-C	Centro	922,04	922,04	691,53
		IFOP	22-04-05-I FP-1501	João Manuel Baptista Milheirão	Imobilização Temporária da Embarcação "Além Mar" FF-214-C	Centro	922,04	922,04	691,53
		IFOP	22-04-05-I FP-1502	João José Jerónimo Matias	Imobilização Temporária da Embarcação "Além Mar" FF-214-C	Centro	922,04	922,04	691,53
		IFOP	22-04-05-I FP-1503	Domingos dos Santos Mano	Imobilização Temporária da Embarcação "Além Mar" FF-214-C	Centro	922,04	922,04	691,53
		IFOP	22-04-05-I FP-1504	Carlos Matias Tavares	Imobilização Temporária da Embarcação "Além Mar" FF-214-C	Centro	1.311,09	1.311,09	983,32
		IFOP	22-04-05-I FP-1505	Artur Mesquita Gomes Viela	Imobilização Temporária da Embarcação "Além Mar" FF-214-C	Centro	922,04	922,04	691,53
		IFOP	22-04-05-I FP-1506	António Manuel Mesquita Rodrigues	Imobilização Temporária da Embarcação "Além Mar" FF-214-C	Centro	1.116,57	1.116,57	837,43
		IFOP	22-04-05-I FP-1507	António Manuel Baptista Pereira	Imobilização Temporária da Embarcação "Além Mar" FF-214-C	Centro	1.116,57	1.116,57	837,43
		IFOP	22-04-05-I FP-1508	António José Pereira dos Santos	Imobilização Temporária da Embarcação "Além Mar" FF-214-C	Centro	922,04	922,04	691,53
		IFOP	22-04-05-I FP-1509	António Augusto Loureiro Correia Dias	Imobilização Temporária da Embarcação "Além Mar" FF-214-C	Centro	922,04	922,04	691,53
		IFOP	22-04-05-I FP-1510	Acácio de Jesus Dias	Imobilização Temporária da Embarcação "Além Mar" FF-214-C	Centro	922,04	922,04	691,53
		IFOP	22-04-05-I FP-1511	Manuel Cação Loureiro Abreu & Filhos, Lda	Imobilização Temporária da Embarcação "Além Mar" FF-214-C	Centro	6.792,77	6.792,77	5.094,58
		IFOP	22-04-05-I FP-1512	Pedro José Charana Bessa	Imobilização Temporária da Embarcação " Atleta" FF-1209-C	Centro	1.116,57	1.116,57	837,43
		IFOP	22-04-05-I FP-1513	Manuel Maria Conceição Estrafalhot	Imobilização Temporária da Embarcação " Atleta" FF-1209-C	Centro	922,04	922,04	691,53
		IFOP	22-04-05-I FP-1514	Luis Manuel Pereira Soares	Imobilização Temporária da Embarcação " Atleta" FF-1209-C	Centro	922,04	922,04	691,53
		IFOP	22-04-05-I FP-1515	Lino D'Almeida Pereira Capote	Imobilização Temporária da Embarcação " Atleta" FF-1209-C	Centro	922,04	922,04	691,53
		IFOP	22-04-05-I FP-1516	José Fernando Figueira Simões	Imobilização Temporária da Embarcação " Atleta" FF-1209-C	Centro	922,04	922,04	691,53
		IFOP	22-04-05-I FP-1517	João José da Silva Ferreira	Imobilização Temporária da Embarcação " Atleta" FF-1209-C	Centro	922,04	922,04	691,53
		IFOP	22-04-05-I FP-1518	João Daniel Matias Soares	Imobilização Temporária da Embarcação " Atleta" FF-1209-C	Centro	922,04	922,04	691,53

Eixo	Medida	Fundo	Cód.Proj.	Nome	Designação	Região	Investimento	Desp.Pub.	IFOP
		IFOP	22-04-05-I FP-1519	Francisco Grilo Guerra	Imobilização Temporária da Embarcação " Atleta" FF-1209-C	Centro	1.311,09	1.311,09	983,32
		IFOP	22-04-05-I FP-1520	Francisco António Felix Espada	Imobilização Temporária da Embarcação " Atleta" FF-1209-C	Centro	1.116,57	1.116,57	837,43
		IFOP	22-04-05-I FP-1521	Carlos Manuel Jesus Maçarico	Imobilização Temporária da Embarcação " Atleta" FF-1209-C	Centro	922,04	922,04	691,53
		IFOP	22-04-05-I FP-1522	Aurélio Ventura Andrade Russo	Imobilização Temporária da Embarcação " Atleta" FF-1209-C	Centro	922,04	922,04	691,53
		IFOP	22-04-05-I FP-1523	António Manuel Figueiredo Cruz	Imobilização Temporária da Embarcação " Atleta" FF-1209-C	Centro	922,04	922,04	691,53
		IFOP	22-04-05-I FP-1524	António Manuel Ferreira Laureano	Imobilização Temporária da Embarcação " Atleta" FF-1209-C	Centro	922,04	922,04	691,53
		IFOP	22-04-05-I FP-1525	António Manuel dos Santos Milheirão	Imobilização Temporária da Embarcação " Atleta" FF-1209-C	Centro	922,04	922,04	691,53
		IFOP	22-04-05-I FP-1526	António Cruz Bóia de Brito	Imobilização Temporária da Embarcação " Atleta" FF-1209-C	Centro	1.116,57	1.116,57	837,43
		IFOP	22-04-05-I FP-1527	António João Pereira Pimentel	Imobilização Temporária da Embarcação " Atleta" FF-1209-C	Centro	922,04	922,04	691,53
		IFOP	22-04-05-I FP-1528	António João Nogueira Romão	Imobilização Temporária da Embarcação " Atleta" FF-1209-C	Centro	922,04	922,04	691,53
		IFOP	22-04-05-I FP-1529	António Carlos Pimentel de Almeida Vaz	Imobilização Temporária da Embarcação " Atleta" FF-1209-C	Centro	922,04	922,04	691,53
		IFOP	22-04-05-I FP-1530	Alfredo Marinheiro Pinto	Imobilização Temporária da Embarcação " Atleta" FF-1209-C	Centro	922,04	922,04	691,53
		IFOP	22-04-05-I FP-1531	Alfredo João da Silva Nunes	Imobilização Temporária da Embarcação " Atleta" FF-1209-C	Centro	922,04	922,04	691,53
		IFOP	22-04-05-I FP-1532	Sociedade de Pesca João & Lé, Lda	Imobilização Temporária da Embarcação " Atleta" FF-1209-C	Centro	6.792,77	6.792,77	5.094,58
		IFOP	22-04-05-I FP-1533	António Manuel Simões Sousa	Imobilização Temporária Emb. "Beira Azul" FF-270-C	Centro	1.116,57	1.116,57	837,43
		IFOP	22-04-05-I FP-1534	El'sio Manuel Andrade Ribeiro Espada	Imobilização Temporária Emb. "Beira Azul" FF-270-C	Centro	922,04	922,04	691,53
		IFOP	22-04-05-I FP-1535	Alfredo Jorge de Campos	Imobilização Temporária da Embarcação "virgem Dolorosa" PV-195-C	Norte	922,04	922,04	691,53
		IFOP	22-04-05-I FP-1536	Tomás de Oliveira Granja	Imobilização Temporária da Embarcação "virgem Dolorosa" PV-195-C	Norte	922,04	922,04	691,53
		IFOP	22-04-05-I FP-1537	Virginia Moreira Maio	Imobilização Temporária da Embarcação "virgem Dolorosa" PV-195-C	Norte	922,04	922,04	691,53
		IFOP	22-04-05-I FP-1538	José Fernandes Pereira dos Santos	Imobilização Temporária da Embarcação "virgem Dolorosa" PV-195-C	Norte	922,04	922,04	691,53
		IFOP	22-04-05-I FP-1539	Mário Rui Gonçalves Aurora	Imobilização Temporária da Embarcação "virgem Dolorosa" PV-195-C	Norte	922,04	922,04	691,53
		IFOP	22-04-05-I FP-1540	José César Gonçalves Vieira	Imobilização Temporária da Embarcação "virgem Dolorosa" PV-195-C	Norte	1.116,57	1.116,57	837,43
		IFOP	22-04-05-I FP-1541	Alfredo da Silva Melo	Imobilização Temporária da Embarcação "virgem Dolorosa" PV-195-C	Norte	922,04	922,04	691,53
		IFOP	22-04-05-I FP-1542	Carlos dos Santos Castro	Imobilização Temporária da Embarcação "virgem Dolorosa" PV-195-C	Norte	922,04	922,04	691,53
		IFOP	22-04-05-I FP-1543	Francisco Saltão Belo	Imobilização Temporária Emb. " Beira Azul" FF-270-C	Centro	922,04	922,04	691,53
		IFOP	22-04-05-I FP-1544	Luis Vieira Benta	Imobilização Temporária da Embarcação "virgem Dolorosa" PV-195-C	Norte	922,04	922,04	691,53
		IFOP	22-04-05-I FP-1545	Gabriel dos Santos Neto	Imobilização Temporária Emb. " Beira Azul" FF-270-C	Centro	922,04	922,04	691,53
		IFOP	22-04-05-I FP-1546	António Manuel Marques Duque	Imobilização Temporária da Embarcação "virgem Dolorosa" PV-195-C	Norte	922,04	922,04	691,53
		IFOP	22-04-05-I FP-1547	Manuel Agonia Neves da Silva	Imobilização Temporária da Embarcação "virgem Dolorosa" PV-195-C	Norte	922,04	922,04	691,53
		IFOP	22-04-05-I FP-1548	João José Neto Simões	Imobilização Temporária Emb. " Beira Azul" FF-270-C	Centro	922,04	922,04	691,53
		IFOP	22-04-05-I FP-1549	Manuel José Martins da Nova	Imobilização Temporária da Embarcação "virgem Dolorosa" PV-195-C	Norte	922,04	922,04	691,53
		IFOP	22-04-05-I FP-1550	João Manuel de Jesus Custódio	Imobilização Temporária Emb."Beira Azul "FF-270-C	Centro	922,04	922,04	691,53
		IFOP	22-04-05-I FP-1551	José Fernando Pontes	Imobilização Temporária da Embarcação "virgem Dolorosa" PV-195-C	Norte	922,04	922,04	691,53
		IFOP	22-04-05-I FP-1552	Joaquim da Cruz Duarte	Imobilização Temporária Emb." Beira Azul" FF-270-C	Centro	922,04	922,04	691,53
		IFOP	22-04-05-I FP-1553	José César da Cunha Braga	Imobilização Temporária da Embarcação "virgem Dolorosa" PV-195-C	Norte	1.116,57	1.116,57	837,43
		IFOP	22-04-05-I FP-1554	Mário José Lima Novo	Imobilização Temporária da Embarcação "virgem Dolorosa" PV-195-C	Norte	922,04	922,04	691,53
		IFOP	22-04-05-I FP-1555	Augusto Martins dos Santos	Imobilização Temporária da Embarcação "virgem Dolorosa" PV-195-C	Norte	922,04	922,04	691,53
		IFOP	22-04-05-I FP-1556	Jorge Manuel Rodrigues Nunes	Imobilização Temporária Emb. "Beira Azul" FF-270-C	Centro	922,04	922,04	691,53
		IFOP	22-04-05-I FP-1557	Joaquim Moreira dos Santos Marques	Imobilização Temporária da Embarcação "virgem Dolorosa" PV-195-C	Norte	922,04	922,04	691,53
		IFOP	22-04-05-I FP-1558	Francisco Manuel Pereira da Silva	Imobilização Temporária da Embarcação "virgem Dolorosa" PV-195-C	Norte	922,04	922,04	691,53
		IFOP	22-04-05-I FP-1559	João Fernandes Novo	Imobilização Temporária da Embarcação "virgem Dolorosa" PV-195-C	Norte	1.116,57	1.116,57	837,43
		IFOP	22-04-05-I FP-1560	José Manuel Moreira Leite	Imobilização Temporária da Embarcação "virgem Dolorosa" PV-195-C	Norte	1.311,09	1.311,09	983,32
		IFOP	22-04-05-I FP-1561	José Manuel Moreira Leite	Imobilização Temporária da Embarcação "virgem Dolorosa" PV-195-C	Norte	6.792,77	6.792,77	5.094,58
		IFOP	22-04-05-I FP-1562	José Carlos Gil Espada	Imobilização Temporária Emb."Beira Azul FF-270-C	Centro	1.311,09	1.311,09	983,32
		IFOP	22-04-05-I FP-1563	José Chuva da Cruz	Imobilização Temporária Emb. "Beira Azul" FF-270-C	Centro	922,04	922,04	691,53
		IFOP	22-04-05-I FP-1564	José da Silva Vaz	Imobilização Temporária Emb. " Beira Azul" FF-270-C	Centro	922,04	922,04	691,53

Eixo	Medida	Fundo	Cód.Proj.	Nome	Designação	Região	Investimento	Desp.Pub.	IFOP
		IFOP	22-04-05-I FP-1565	Virgílio Tomaz Bicho	I mobilização Temporária da Embarcação "Virgílio Miguel" PV-274-C	Norte	1.311,09	1.311,09	983,32
		IFOP	22-04-05-I FP-1566	Manuel Agonia Oliveira Rajão	I mobilização Temporária da Embarcação "Virgílio Miguel" PV-274-C	Norte	922,04	922,04	691,53
		IFOP	22-04-05-I FP-1567	Manuel José Fernandes Cadilhe	I mobilização Temporária da Embarcação "Virgílio Miguel" PV-274-C	Norte	922,04	922,04	691,53
		IFOP	22-04-05-I FP-1568	António Rui Lopes Bicho	I mobilização Temporária da Embarcação "Virgílio Miguel" PV-274-C	Norte	1.116,57	1.116,57	837,43
		IFOP	22-04-05-I FP-1569	José Dinis Marques	I mobilização Temporária da Embarcação "Virgílio Miguel" PV-274-C	Norte	922,04	922,04	691,53
		IFOP	22-04-05-I FP-1570	José Fernandes Matos	I mobilização Temporária da Embarcação "Virgílio Miguel" PV-274-C	Norte	922,04	922,04	691,53
		IFOP	22-04-05-I FP-1571	Manuel Agonia Martins dos Santos	I mobilização Temporária da Embarcação "Virgílio Miguel" PV-274-C	Norte	922,04	922,04	691,53
		IFOP	22-04-05-I FP-1572	David Rodrigues Leocádio	I mobilização Temporária da Embarcação "Virgílio Miguel" PV-274-C	Norte	922,04	922,04	691,53
		IFOP	22-04-05-I FP-1573	Américo José Figueiredo Fangueiro	I mobilização Temporária da Embarcação "Virgílio Miguel" PV-274-C	Norte	922,04	922,04	691,53
		IFOP	22-04-05-I FP-1574	Domingos Mendes da Costa	I mobilização Temporária da Embarcação "Virgílio Miguel" PV-274-C	Norte	922,04	922,04	691,53
		IFOP	22-04-05-I FP-1575	Nelson José Reina Casanova	I mobilização Temporária da Embarcação "Virgílio Miguel" PV-274-C	Norte	922,04	922,04	691,53
		IFOP	22-04-05-I FP-1576	Manuel Fortunato	I mobilização Temporária da Embarcação "Virgílio Miguel" PV-274-C	Norte	922,04	922,04	691,53
		IFOP	22-04-05-I FP-1577	José Maria Parentr Boia	I mobilização Temporária Emb." Beira Azul" FF-270-C	Centro	922,04	922,04	691,53
		IFOP	22-04-05-I FP-1578	João Faris Festas	I mobilização Temporária da Embarcação "Virgílio Miguel" PV-274-C	Norte	922,04	922,04	691,53
		IFOP	22-04-05-I FP-1579	Américo Fernandes Cadilhe	I mobilização Temporária da Embarcação "Virgílio Miguel" PV-274-C	Norte	922,04	922,04	691,53
		IFOP	22-04-05-I FP-1580	Jos«q Marques Espojeiro	I mobilização Temporária da Embarcação "Virgílio Miguel" PV-274-C	Norte	922,04	922,04	691,53
		IFOP	22-04-05-I FP-1581	José Vieira Patinha	I mobilização Temporária Emb. "Beira Azul" FF-270-C	Centro	922,04	922,04	691,53
		IFOP	22-04-05-I FP-1582	José Maria Novais da Silva	I mobilização Temporária da Embarcação "Virgílio Miguel" PV-274-C	Norte	922,04	922,04	691,53
		IFOP	22-04-05-I FP-1583	Carlos dos Santos Milhazes	I mobilização Temporária da Embarcação "Virgílio Miguel" PV-274-C	Norte	922,04	922,04	691,53
		IFOP	22-04-05-I FP-1584	Julio Ribeiro Sérgio	I mobilização Temporária Emb." Beira Azul" FF-270-C	Centro	922,04	922,04	691,53
		IFOP	22-04-05-I FP-1585	Miguel José Ribeiro da Silva	I mobilização Temporária da Embarcação "Virgílio Miguel" PV-274-C	Norte	922,04	922,04	691,53
		IFOP	22-04-05-I FP-1586	Manuel Ferreira Leigo	I mobilização Termporaria Emb "Beira Azul" FF-270-C	Centro	922,04	922,04	691,53
		IFOP	22-04-05-I FP-1587	Jaime Fernando Nunes Carvalho	I mobilização Temporária da Embarcação "Virgílio Miguel" PV-274-C	Norte	922,04	922,04	691,53
		IFOP	22-04-05-I FP-1588	Bruno Miguel Gonçalves de Sousa	I mobilização Temporária da Embarcação "Virgílio Miguel" PV-274-C	Norte	1.116,57	1.116,57	837,43
		IFOP	22-04-05-I FP-1589	José Nunes	I mobilização Temporária da Embarcação "Virgílio Miguel" PV-274-C	Norte	922,04	922,04	691,53
		IFOP	22-04-05-I FP-1590	Generosa Lopes da Conceição	I mobilização Temporária da Embarcação "Virgílio Miguel" PV-274-C	Norte	922,04	922,04	691,53
		IFOP	22-04-05-I FP-1591	Augusto da Hora Cadilhe	I mobilização Temporária da Embarcação "Virgílio Miguel" PV-274-C	Norte	1.116,57	1.116,57	837,43
		IFOP	22-04-05-I FP-1592	Mário Mesquita dos Santos	I mobilização Temporária Emb. "Beira Azul" FF-270-C	Centro	1.116,57	1.116,57	837,43
		IFOP	22-04-05-I FP-1593	Vitor Manuel Mesquita Alves	I mobilização Temporária Emb. "Beira Azul" FF-270-C	Centro	1.116,57	1.116,57	837,43
		IFOP	22-04-05-I FP-1594	Alfredo Martins dos Santos	I mobilização Temporária da Embarcação "Virgílio Miguel" PV-274-C	Norte	922,04	922,04	691,53
		IFOP	22-04-05-I FP-1595	Virgílio Tomaz Bicho	I mobilização Temporária da Embarcação "Virgílio Miguel" PV-274-C	Norte	6.792,77	6.792,77	5.094,58
		IFOP	22-04-05-I FP-1596	Alberto José Meira Novo	I mobilização Temporária Emb. "Tudo com Deus" V- 1045-C	Norte	4.851,42	4.851,42	3.638,57
		IFOP	22-04-05-I FP-1597	Armando José Pacheco de Almeida	I mobilização Temporária Emb. " Tudo Com Deus" V-1045-C	Norte	922,04	922,04	691,53
		IFOP	22-04-05-I FP-1598	João da Silva Novo	I mobilização Temporária Emb." Tudo com Deus" V-1045-C	Norte	922,04	922,04	691,53
		IFOP	22-04-05-I FP-1599	António Vieira Gonçalves	I mobilização Temporária Emb."Tudo com Deus". V-1045-C	Norte	922,04	922,04	691,53
		IFOP	22-04-05-I FP-1600	David Julio da Silva Lopes	I mobilização Temporária Emb. "Tudo com Deus" V-1045-C	Norte	1.311,09	1.311,09	983,32
		IFOP	22-04-05-I FP-1601	António Martins Moita	I mobilização Temporária Emb. "Tudo com Deus" V-1045-C	Norte	922,04	922,04	691,53
		IFOP	22-04-05-I FP-1602	Alberto José Meira Novo	I mobilização Temporária Emb " Tudo com Deus" V-1045-C	Norte	1.116,57	1.116,57	837,43
		IFOP	22-04-05-I FP-1603	António Gomes Crista	I mobilização Temporária Emb " Rei Sem Trono" , L-453-C	Norte	922,04	922,04	691,53
		IFOP	22-04-05-I FP-1604	Filipe Milhazes	I mobilização Temporária da Embarcação "Virgem das Dores"	Norte	922,04	922,04	691,53
		IFOP	22-04-05-I FP-1605	João Feiteira Reitor	I mobilização Temporária da Embarcação "Virgem das Dores" PV-202-C	Norte	922,04	922,04	691,53
		IFOP	22-04-05-I FP-1606	Paulo Armando Julio da Nova	I mobilização Temporária da Embarcação "Virgem das Dores" PV-202-C	Norte	922,04	922,04	691,53
		IFOP	22-04-05-I FP-1607	Manuel Agonia Gomes Cruz	I mobilização Temporária da Embarcação "Virgem das Dores" PV-202-C	Norte	1.116,57	1.116,57	837,43
		IFOP	22-04-05-I FP-1608	José Sameiro Terroso Novo	I mobilização Temporária da Embarcação "Virgem das Dores" PV-202-C	Norte	922,04	922,04	691,53
		IFOP	22-04-05-I FP-1609	António Alberto Gonçalves da Costa	I mobilização Temporária da Embarcação "Virgem das Dores" PV-202-C	Norte	922,04	922,04	691,53
		IFOP	22-04-05-I FP-1610	Henrique Lima Marques	I mobilização Temporária da Embarcação "Virgem das Dores" PV-202-C	Norte	922,04	922,04	691,53

Eixo	Medida	Fundo	Cód.Proj.	Nome	Designação	Região	Investimento	Desp.Pub.	IFOP
		IFOP	22-04-05-IFP-1611	Antônio Figueiro Marques	Imobilização Temporária da Embarcação "Virgem das Dores" PV-202-C	Norte	922,04	922,04	691,53
		IFOP	22-04-05-IFP-1612	Manuel Silva Graça	Imobilização Temporária da Embarcação "Virgem das Dores" PV-202-C	Norte	922,04	922,04	691,53
		IFOP	22-04-05-IFP-1613	Maximino Gomes Cruz	Imobilização Temporária da Embarcação "Virgem das Dores" PV-202-C	Norte	922,04	922,04	691,53
		IFOP	22-04-05-IFP-1614	João Pereira Marques	Imobilização Temporária da Embarcação "Virgem das Dores" PV-202-C	Norte	922,04	922,04	691,53
		IFOP	22-04-05-IFP-1615	Gomes Rodrigues & Irmãos,Lda.	Imobilização Temporária Emb "Rei Sem Trono" L-453-C	Norte	1.941,35	1.941,35	1.456,01
		IFOP	22-04-05-IFP-1616	Domingos Gonçalves Regufe	Imobilização Temporária da Embarcação "Virgem das Dores" PV-202-C	Norte	922,04	922,04	691,53
		IFOP	22-04-05-IFP-1617	Alvaro Marques Dinis	Imobilização Temporária da Embarcação "Virgem das Dores" PV-202-C	Norte	922,04	922,04	691,53
		IFOP	22-04-05-IFP-1618	João Manuel Ferreira Marques	Imobilização Temporária da Embarcação "Virgem das Dores" PV-202-C	Norte	922,04	922,04	691,53
		IFOP	22-04-05-IFP-1619	Augusto Oliveira Rodrigues	Imobilização Temporária Emb."Rei Sem Trono" L-453-C	Norte	1.311,09	1.311,09	983,32
		IFOP	22-04-05-IFP-1620	Manuel José da Costa Gonçalves	Imobilização Temporária da Embarcação "Virgem das Dores" PV-202-C	Norte	922,04	922,04	691,53
		IFOP	22-04-05-IFP-1621	Salvador Gonçalves	Imobilização Temporária da Embarcação "Virgem das Dores" PV-202-C	Norte	922,04	922,04	691,53
		IFOP	22-04-05-IFP-1622	Antonio da FonsecaPereira Americano	Imobilização Temporária Emb." Rei Sem Trono" L-153C	Norte	922,04	922,04	691,53
		IFOP	22-04-05-IFP-1623	Manuel Pereira Marques	Imobilização Temporária da Embarcação "Virgem das Dores" PV-202-C	Norte	922,04	922,04	691,53
		IFOP	22-04-05-IFP-1624	Francisco Manuel Oliveira Rodrigues	Imobilização Temporária Emb."Rei Sem Trono" L-453-C	Norte	1.116,57	1.116,57	837,43
		IFOP	22-04-05-IFP-1625	João Manuel Moreira Leite	Imobilização Temporária da Embarcação "Virgem das Dores" PV-202-C	Norte	1.116,57	1.116,57	837,43
		IFOP	22-04-05-IFP-1626	António Zacarias da Costa Moreira	Imobilização Temporária da Embarcação "Virgem das Dores" PV-202-C	Norte	1.116,57	1.116,57	837,43
		IFOP	22-04-05-IFP-1627	Daciano Gomes Rodrigues	Imobilização Temporária Emb. "Rei sem Trono", L-453-C	Norte	922,04	922,04	691,53
		IFOP	22-04-05-IFP-1628	Manuel Adriano da Silva Pereira	Imobilização Temporária da Embarcação "Virgem das Dores" PV-202-C	Norte	922,04	922,04	691,53
		IFOP	22-04-05-IFP-1629	António Augusto Gomes Rodrigues	Imobilização Temporária Emb. " Rei Sem Trono" L-453-C	Norte	922,04	922,04	691,53
		IFOP	22-04-05-IFP-1630	Porfirio José Moreira Leite	Imobilização Temporária da Embarcação "Virgem das Dores" PV-202-C	Norte	1.311,09	1.311,09	983,32
		IFOP	22-04-05-IFP-1631	José Leite	Imobilização Temporária da Embarcação "Virgem das Dores" PV-202-C	Norte	6.792,77	6.792,77	5.094,58
		IFOP	22-04-05-IFP-1633	Francisco António Ferreira Gonçalves	Imobilização Temporária "Jesus Valei-nos" P-1784-C	Norte	922,04	922,04	691,53
		IFOP	22-04-05-IFP-1634	Armindo Novais Coutinho	Imobilização Temporária Emb. "Soraia e Manuela" P-2098-L	Norte	1.311,09	1.311,09	983,32
		IFOP	22-04-05-IFP-1635	Rolando Pereira Dias	Imobilização Temporária Emb. "Sérgio Joel" L-2021-C	Norte	1.311,09	1.311,09	983,32
		IFOP	22-04-05-IFP-1636	Ramiro Augusto de Pinho Lapa	Imobilização Temporária da Embarcação "Mestre Galileia" P-2097-L	Norte	1.311,09	1.311,09	983,32
		IFOP	22-04-05-IFP-1637	António José Pereira Mano	Imobilização Temporária "Nau dos Corvos" FF-211-C	Centro	922,04	922,04	691,53
		IFOP	22-04-05-IFP-1638	Elisio Borges Andrade	Imobilização Temporária "Nau dos Corvos" FF-211-C	Centro	922,04	922,04	691,53
		IFOP	22-04-05-IFP-1639	Francisco José Alves da Costa	Imobilização Temporária "Nau dos Corvos" FF-211-C	Centro	1.116,57	1.116,57	837,43
		IFOP	22-04-05-IFP-1640	José Fernando Rodrigues Torres	Imobilização Temporária "Nau dos Corvos" FF-211-C	Centro	922,04	922,04	691,53
		IFOP	22-04-05-IFP-1641	Manuel Fernando dos Santos Batista	Imobilização Temporária "Nau dos Corvos" FF-211-C	Centro	922,04	922,04	691,53
		IFOP	22-04-05-IFP-1642	Claudio Miguel da Silva Martins	Imobilização Temporária "Nau dos Corvos" FF-211-C	Centro	922,04	922,04	691,53
SubTotal			899				1.105.645,19	1.105.645,19	829.234,87
Total			945				3.186.390,24	3.186.390,24	2.389.793,66

Eixo	Medida	Fundo	Cód.Proj.	Nome	Designação	Região	Investimento	Desp.Pub.	FEDER
Criação de condições para uma maior competitividade do Sector									
Prospecção e Investigação aplicada às Pescas									
	FEDER	22-05-01-FDR-00001	IPI MAR	Laboratório móvel de contaminantes		NUTII - 1-5%, 2-50%, 3-10%, 4-5%, 5-30%	124.699,47	124.699,47	93.524,60
	FEDER	22-05-01-FDR-00002	IPI MAR	Redes de Informação e base de dados		NUTII - 1-20%, 2-20%, 3-35%, 4-5%, 5-20%	1.546.270,49	1.546.270,49	1.159.702,87
	FEDER	22-05-01-FDR-00005	IPI MAR	Impactos ambientais e Poluição		NUTII - 1-30%, 2-20%, 3-20%, 4-0%, 5-30%	932.752,08	932.752,08	699.564,06
	FEDER	22-05-01-FDR-00006	IPI MAR	Valorização e Inovação em Produtos da Pesca		NUTII - 1-40%, 2-5%, 3-20%, 4-5%, 5-30%	583.593,54	583.593,54	437.695,16
	FEDER	22-05-01-FDR-00007	IPI MAR	Biotecnologia ou Organismos Marinhos		NUTII - 1-40%, 2-5%, 3-20%, 4-5%, 5-30%	488.821,94	488.821,94	366.616,46
	FEDER	22-05-01-FDR-00008	IPI MAR	Vigilância/Segurança e Unidade Alimentar		NUTII - 1-40%, 2-15%, 3-13%, 4-2%, 5-30%	2.508.953,42	2.508.953,42	1.881.715,07
	FEDER	22-05-01-FDR-00009	IPI MAR	Tecnologias ou Produção Aquícola		NUTII - 1-25%, 2-0%, 3-25%, 4-0%, 5-50%	1.110.423,88	1.110.423,88	832.817,91
	FEDER	22-05-01-FDR-00011	IPI MAR	Laboratorio de Apoio à Indústria Conserveira		NUTII - 1-100%, 2-0%, 3-0%, 4-0%, 5-0%	748.196,85	748.196,85	561.147,64
	FEDER	22-05-01-FDR-00012	IPI MAR	Novas Metodologias de Avaliação		NUTII - 1-25%, 2-25%, 3-10%, 4-30%, 5-10%	1.096.357,78	1.096.357,78	822.268,34
	FEDER	22-05-01-FDR-00014	IPI MAR	Tecnologias da Pesca		NUTII - 1-10%, 2-20%, 3-10%, 4-40%, 5-20%	718.268,97	718.268,97	538.701,73
	FEDER	22-05-01-FDR-00015	IPI MAR	Caracterização Ecológica da Zona Ecológica		NUTII - 1-25%, 2-25%, 3-30%, 4-0%, 5-20%	964.325,97	964.325,97	723.244,48
Total				11			10.822.664,39	10.822.664,39	8.116.998,32

Eixo	Medida	Fundo	Cód.Proj.	Nome	Designação	Região	Investimento	Desp.Pub.	IFOP
Assistência Técnica									
	Assistência Técnica								
	I FOP		22-06-01-I FP-0002	Direcção Geral das Pescas e Aquicultura	Assistência Técnica MARE/2001	LVT	594.381,06	594.381,06	445.785,79
	I FOP		22-06-01-I FP-0003	Direcção Geral das Pescas e Aquicultura	Plano de Assistência Técnica da I.O.Pesca-2002	LVT	1.795.672,43	1.795.672,43	1.346.754,32
Total				2			2.390.053,49	2.390.053,49	1.792.540,11